



**SIA „EIROPRO”**

Reģ. Nr. 40103584392; būvkomersanta reģ.nr. 10239-R

Ezermalas iela 25-63, Rīga, LV-1014

aleksandrs@eiopro.lv

**PASŪTĪTĀJS:** NĪCAS NOVADA DOME

**REG. NR.:** 90000031531

**JUR. ADRESE:** BĀRTAS IELA 6, NĪCA, NĪCAS PAGASTS, NĪCAS NOVADS, LV-3473

**LĪGUMA NR.:** AMB/2018/04

## **NĪCAS AMBULANCES ĒKAS JUMTA SEGUMA NOMAIŅA UN BĒNIŅU PĀRSEGUMA SILTINĀŠANA**

**ADRESE: SKOLAS IELA 5, NĪCA, NĪCAS PAGASTS, NĪCAS  
NOVADS, LV- 3473**

### **VIENKĀRŠOTA ATJAUNOŠANA (APLIECINĀJUMA KARTE)**

**BŪVPROJEKTA IZSTRĀDĀTĀJS:** SIA "EIROPRO", reģ. nr.: 40103584392, būvk. reģ. nr.:  
10239- R

**BŪVSPECIĀLISTS:** Daina Vīksne

**RĪGA  
2018**

**PROJEKTA SĒJUMA SATURS**  
 NĪCAS AMBULANCES VIENKĀRŠOTĀ ATJAUNOŠANA

NOSAUKUMS	MARKA	Lapa Nr.
Titullapa		1
Sējuma saturs		2
<b>I VISPĀRĪGĀ DAĻA</b>		
Apliecinājuma karte		4
Zemesgrāmatas apliecība		8
Zemes robežu plāns		9
Būves tehniskās inventarizācijas lieta		11
Vizuālās tehniskās apsekošanas atzinums		22
Projektēšanas uzdevums		31
Fotofiksācija		32
Skaidrojošais apraksts		36
<b>II ARHITEKTŪRAS DAĻA (AR)</b>		
Vispārīgie rādītāji	AR-01	40
Bēniņu plāns	AR-02	41
Jumta plāns	AR-03	42
Griezums A-A	AR-04	43
Jumta dzegas siltināšanas mezgls	AR-05	44
Jumta pieslēgums pie izvadiem	AR-06	45
Būvdarbu organizācijas shēma	DOP-01	46
Būvapjomi		47
<b>III APLIECĪBAS, LICENCES, SERTIFIKĀTI, APDROŠINĀŠANAS POLISES</b>		
Lēmums par komersanta reģistrāciju būvkomersantu reģistrā		51
Profesionālās apdrošināšanas polise		52

Ambulances ēkas jumta seguma nomaiņa un bēniņu pārseguma siltināšana  
Adrese: Skolas iela 5, Nīca, Nīcas pagasts, Nīcas novads, LV-3473

**VISPĀRĪGĀ DAĻA**

**Nīcas novada būvvaldei**

**Apliecinājuma karte**

(ēkas vai telpu grupas vienkāršotai atjaunošanai ar lietošanas veida maiņu/bez lietošanas veida maiņas)

Būvniecības ierosinātājs:  
(pasūtītājs)

**Nīcas novada dome**

(fiziskās personas vārds, uzvārds vai juridiskās personas nosaukums)

**LV90000031531**

(fiziskās personas kods vai juridiskās personas reģistrācijas Nr.)

**Bārtas iela 6, Nīca, Nīcas novads, LV3473, 29415662**

(dzīvesvieta vai juridiskā adrese, tālruņa numurs)

**inata.stale@nica.lv**

(elektroniskā pasta adrese)

Lūdzu izskatīt iesniegumu **Nīcas ambulances ēkas** (ēkas vai telpu grupas nosaukums) vienkāršotai atjaunošanai.

Nekustamā īpašuma kadastra numurs **64780100167**.

**I. Ieceres dokumentācija**

1. Būvniecības veids (vajadzīgo atzīmēt):

- vienkāršota atjaunošana bez lietošanas veida maiņas  
 vienkāršota atjaunošana ar lietošanas veida maiņu

2. Ziņas par ēku vai telpu grupu:

1) ēkas grupa

**II grupa**

(atbilstoši vispārīgajiem būvnoteikumiem)

2) ēkas kadastra apzīmējums **64780100167001**

3) ēkas iedalījums (vajadzīgo atzīmēt):

dzīvojama ēka

nedzīvojama ēka

4) ēkas pašreizējais galvenais lietošanas veids

**1264**

(atbilstoši būvju klasifikācijai)

5) ēkas paredzētais galvenais lietošanas veids

**1264**

(atbilstoši būvju klasifikācijai)

6) ēkas adrese **Skolas iela 5, Nīca, Nīcas novads**

7) ēkas īpašnieks vai, ja tāda nav, – tiesiskais valdītājs un/vai lietotājs

**Nīcas novada dome, reģ.nr. 90000031531.**

(fiziskās personas vārds, uzvārds, personas kods vai juridiskās personas nosaukums, reģistrācijas Nr.)

## 3. Pilnvarotā persona:

**Nīcas novada dome, reģ.nr. 90000031531, Bārtas iela 6, Nīca,  
Nīcas novads, LV3473, tālr. 29415662**  
(juridiskās personas nosaukums, reģistrācijas Nr., juridiskā adrese un tālruņa numurs)

## Juridiskās personas norādītā kontaktpersona

**Inata Štāle, tālr. 29415662, inata.stale@nica.lv**  
(vārds, uzvārds, tālruņa numurs, elektroniskā pasta adrese)

## 4. Būvprojekta izstrādātājs

**SIA EIROPRO, reģ.nr. 40103584392, 10239-R, Ezermalas iela 25-63, Rīga,  
LV1014, tālr. 28449933, epasts aleksandrs@eiopro.lv**  
(juridiskās personas nosaukums, reģistrācijas Nr., būvkomersanta reģistrācijas apliecības Nr.,  
juridiskā adrese un tālruņa numurs)

5. Būvspeciālists(-i)<sup>1</sup>

**Daina Vīksne, 1-00264**  
(vārds, uzvārds, sertifikāta Nr.)

6. Būvprojekta izstrādātāja un būvspeciālista (-u) apliecinājums  
Risinājumi atbilst būvniecību reglamentējošajiem normatīvajiem aktiem un  
vietējās pašvaldības saistošajiem noteikumiem.  
Veicamās izmaiņas neskar kopīpašuma domājamās daļas un funkcionāli ar visas  
ēkas ekspluatāciju saistītos inženiertīklus (stāvvadus).  
Risinājumi neskar ēkas nesošās konstrukcijas un neietekmēs tās noturību.

Būvprojekta izstrādātājs:

**Aleksandrs Adamovičs (valdes loceklis)**

  
(paraksts<sup>2</sup>)

09. 11. 2018.  
(datums)

Būvspeciālists:

**Daina Vīksne (arhitekta)**

  
(paraksts<sup>2</sup>)

09. 11. 2018.  
(datums)

## 7. Būvniecības ierosinātāja (pasūtītāja) apliecinājums

Apliecinu, ka pievienotie īpašuma apliecinājuma dokumenti (kopijas) ir  
autentiski, patiesi un pilnīgi, attiecībā uz objektu nav nekādu apgrūtinājumu,  
aizliegumu vai strīdu.

Aņņemos īstenot vienkāršotas atjaunošanas būvdarbus atbilstoši izstrādātajai  
ieceres dokumentācijai.

Būvniecības ierosinātājs (pasūtītājs):

**Agris Petermanis (domes priekšsēdētājs)**

  
(vārds, uzvārds, paraksts<sup>2</sup>)

10. 12. 2018.  
(datums)

Nīcas novada domes  
priekšsēdētājs  
A. PETERMANIS

8. Pielikumā – iesniegtie dokumenti (atbilstoši situācijai, vajadzīgo atzīmēt):

- īpašuma, valdījuma vai lietojuma tiesību apliecinājoši dokumenti uz 3 lp.  
 būvniecības ierosinātāja pilnvara uz \_\_\_\_\_ lp.  
 skaidrojošs apraksts uz 3 lp.  
 grafiskie dokumenti uz 7 lp.  
 citi dokumenti uz 17 lp.

### Aizpilda būvvalde

9. Atzīme par būvniecības ieceres akceptu

Būvvaldes atbildīgā amatpersona \_\_\_\_\_

Nīcas novada arhitekts  
Uldis Vecvagars

(amats,

10.12.2018.

(datums)

vārds, uzvārds, paraksts<sup>2</sup>)

10. Ieceres realizācijas termiņš \_\_\_\_\_

10-12-2023

(datums)

11. Atzīme par būvdarbu uzsākšanas nosacījumu izpildi \_\_\_\_\_

(datums)

Būvdarbu veicējs/būvētājs \_\_\_\_\_

(fiziskās personas vārds, uzvārds, personas kods,

dzīvesvieta, tālruņa numurs vai juridiskās personas nosaukums, reģistrācijas Nr.,

būvkomersanta apliecības reģistrācijas Nr., juridiskā adrese, tālruņa numurs)

Būvvaldes atbildīgā amatpersona \_\_\_\_\_

(amats,

vārds, uzvārds, paraksts<sup>2</sup>)

(datums)

12. Lēmums par atteikšanos akceptēt ieceri

Lēmuma numurs \_\_\_\_\_ datums \_\_\_\_\_

Būvvaldes atbildīgā amatpersona \_\_\_\_\_

(amats,

vārds, uzvārds, paraksts<sup>2</sup>)

(datums)

#### Piezīmes.

1. <sup>1</sup> Saskaņā ar Ministru kabineta 2014. gada 2. septembra noteikumu Nr. 529 "Ēku būvnoteikumi" 43. punktu papildus piesaistītie būvspeciālisti.

2. <sup>2</sup> Dokumenta rekvizītu "paraksts" neaizpilda, ja elektroniskais dokuments ir sagatavots atbilstoši normatīvajiem aktiem par elektronisko dokumentu noformēšanu.

3. Katru apliecinājuma kartes daļu aizpilda atsevišķi – izstrādājot ieceres dokumentāciju un pabeidzot būvdarbus.

4. Apliecinājuma kartes attiecīgās ailes paplašināmas, ja nepieciešams atspoguļot informāciju vairāk nekā par vienu būvniecības ierosinātāju, ēkas vai telpu grupas īpašnieku, par telpu grupām, kurās vienlaikus paredzēts veikt vienkāršotu atjaunošanu ar/bez lietošanas veida maiņas.

5. Ja vienlaikus ar ēkas vai telpu grupas vienkāršotu atjaunošanu ar lietošanas veida maiņu/bez lietošanas veida maiņas tiek realizēta iekšējā inženiertīkla būvniecība, atjaunošana, pārbūve vai ierīkošana, apliecinājuma karte papildināma ar informāciju par būvējamo inženiertīklu un dokumentiem atbilstoši Ministru kabineta noteikumiem par citu, atsevišķi neklasificētu inženierbūvju būvnoteikumiem.

**Nīcas novada būvvaldei****Apliecinājuma karte**

(ēkas vai telpu grupas vienkāršotai atjaunošanai ar lietošanas veida maiņu/bez lietošanas veida maiņas)

Būvniecības ierosinātājs:  
(pasūtītājs)

**Nīcas novada dome**

(fiziskās personas vārds, uzvārds vai juridiskās personas nosaukums)

**LV9000031531**

(fiziskās personas kods vai juridiskās personas reģistrācijas Nr.)

**Bārtas iela 6, Nīca, Nīcas novads, LV3473, 29415662**

(dzīvesvieta vai juridiskā adrese, tālruņa numurs)

**inata.stale@nica.lv**

(elektroniskā pasta adrese)

Lūdzu izskatīt iesniegumu **Nīcas ambulances ēkas** (ēkas vai telpu grupas nosaukums) vienkāršotai atjaunošanai.

Nekustamā īpašuma kadastra numurs **64780100167**.

**II. Būvdarbu pabeigšana**

13. Informācija par būvdarbu pabeigšanu

Apliecinu, ka būvdarbi ir pabeigti un veikti atbilstoši akceptētajai ieceres dokumentācijai.

Būvniecības ierosinātājs (pasūtītājs) \_\_\_\_\_  
(vārds, uzvārds, paraksts<sup>2</sup>) \_\_\_\_\_ (datums)

14. Objekta pārbaude

Objekts apsekots \_\_\_\_\_  
(datums)

un konstatēts, ka būvdarbi **veikti/nav veikti** (vajadzīgo pasvītrot) atbilstoši izstrādātajai ieceres dokumentācijai.

15. Lēmums par konstatētām atkāpēm no akceptētās ieceres vai būvniecību reglamentējošajiem normatīvajiem aktiem

Lēmuma numurs \_\_\_\_\_ datums \_\_\_\_\_

Lēmuma izpildes termiņš \_\_\_\_\_

Būvvaldes atbildīgā amatpersona \_\_\_\_\_  
(amats,

\_\_\_\_\_ vārds, uzvārds, paraksts<sup>1</sup>)

\_\_\_\_\_ (datums)

16. Atzīme par būvdarbu pabeigšanu

Būvvaldes atbildīgā amatpersona \_\_\_\_\_  
(amats,

\_\_\_\_\_ vārds, uzvārds, paraksts<sup>2</sup>)

\_\_\_\_\_ (datums)



# Zemesgrāmatu apliecība

Liepājas zemesgrāmatu nodaļa

Nīcas pagasta zemesgrāmatas nodalījums Nr. 1000 0048 2246

Kadastra numurs: 6478 010 0167

Nosaukums: Ambulance

Skolas iela 5, Nīca, Nīcas pag., Nīcas nov.

## I daļa 1. iedaļa

Ieraksta Nr.	Nekustams īpašums, servitūti un reālīstas	Kopīpašuma daļa	Platība, četums
1.1.	Zemes gabals ar kadastra apzīmējumu 6478 010 0167.		0,3359 ha
1.2.	Uz zemes gabala atrodas būve (kadastra apzīmējums 6478 010 0167-001)		

Zīmā Nr. 300002927692 (21.10.2010), lēmuma datums: 02.11.2010, tiesnesis Evika Klēpe

## II daļa 1. iedaļa

Ieraksta Nr.	Īpašnieks, personas/nodokļu maksātāja kods, tiesību pamats	Dotājamā daļa	Summa, par kādu iegūta īpašums (Ls)
1.1.	Īpašnieks: Nīcas novada pašvaldība, nodokļu maksātāja kods 90000031531	1	
1.2.	Pamats: 2010.gada 6. septembra pašvaldības izziņa, 2010.gada 31. augusta uzzina par nekustamu īpašumu Nr.3-10/281.		

Zīmā Nr. 300002927692 (21.10.2010), lēmuma datums: 02.11.2010, tiesnesis Evika Klēpe

## III daļa 1. iedaļa

Ieraksta Nr.	Lietu tiesības, kas apgrūrina nekustamu īpašumu	Platība, četums
1.1.	Atzīme- aizsargjoslas pilsētās un ciemos gar ielām un autoceļiem	0,1464 ha
1.2.	Atzīme- aizsargjoslas teritorija ap elektronisko tīklu līniju pilsētās un ciemos ar nominālo spriegumu līdz 20 kV	0,0098 ha
1.3.	Atzīme- ķīmiskās aizsargjoslas teritorija ap pazemes ūdens ņemšanas vietu Nr.4054 (Nīcas centrs)	0,3359 ha
1.4.	Atzīme- ķīmiskās aizsargjoslas teritorija ap pazemes ūdens ņemšanas vietu Nr.3768 (Nīcas vidusskola)	0,3359 ha

Zīmā Nr. 300002927692 (21.10.2010), lēmuma datums: 02.11.2010, tiesnesis Evika Klēpe

Kancelejas nodeva Ls 18,00 samaksāta

Zīmā Nr. 300002927692, datums 21.10.2010, lēmuma datums: 02.11.2010

Zemesgrāmatu nodaļas tiesnesis

Zemesgrāmatu apliecība satur nodalījuma  
Epkā esošos ierakstus un atzīmes

Evika Klēpe





# LATVIJAS REPUBLIKA

## ZEMES ROBEŽU, SITUĀCIJAS UN APGRŪTINĀJUMU PLĀNS

Zemes vienības kadastra apzīmējums: 6478 010 0167

Adrese: Skolas iela 5, Nīca, Nīcas pagasts, Nīcas novads

Zemes kadastrālā uzmērīšana veikta, pamatojoties uz Nīcas novada domes 2010.gada 15.apriļa lēmumu Nr.225 (protokola Nr.5, punkts Nr.1) un Nīcas novada domes 2010.gada 10.jūnija lēmumu Nr.234 (protokols Nr.8, punkts Nr.4).

Apgrūtinājumu saraksts:

1	12030304 - aizsargjoslas pilsētās un ciemos gar ielām un autoceļiem – 0.1464 ha (Nīcas novada dome, izziņa Nr.3-10/200, 07.06.2010.)
2	12050601 – aizsargjoslas teritorija ap elektrisko tīklu gaisvadu līniju pilsētās un ciemos ar nominālo spriegumu līdz 20 kilovoltiem – 0.0098 ha (Nīcas novada dome, izziņa Nr.3-10/200, 07.06.2010.)
3	110909 – ķīmiskās aizsargjoslas teritorija ap pazemes ūdens ņemšanas vietu Nr.4054 (Nīcas centrs) – 0.3359 ha (Nīcas novada dome, izziņa Nr.3-10/200, 07.06.2010.)
4	110909 – ķīmiskās aizsargjoslas teritorija ap pazemes ūdens ņemšanas vietu Nr.3768 (Nīcas vidusskola) – 0.3359 ha (Nīcas novada dome, izziņa Nr.3-10/200, 07.06.2010.)

Robežas un apvidus objekti uzmērīti 07.05.2010.

Robežu, situācijas un apgrūtinājumu plāns sastādīts 15.06.2010.

Plāna mērogs 1:500

Zemes vienības platība 0.3359 ha

Zemes kadastrālās uzmērīšanas darbus veica SIA "TOPO Libau" reģ.Nr. 42103042477  
licence Nr.303, derīga no 23.08.2007., Celtnieku iela 15/17-2, Liepāja, LV-3401



Mērniecības nozares vadītājs		Kaspars Dārziņš	28.06.2010.
Zemes ierīcības inženieris apliecina, ka zemes kadastrālā uzmērīšana veikta atbilstoši LR MK 20.03.2007 noteikumiem Nr. 182 "Noteikumi par nekustamā īpašuma objekta noteikšanu."		Kaspars Dārziņš	07.05.2010.
Ierosinātājs ir informēts par Zemes kadastrālās uzmērīšanas laikā veiktajām darbībām, to rezultātiem.		Nīcas novada domes priekšsēdētājs Agris Petermanis	28.06.2010.

Skolas iela

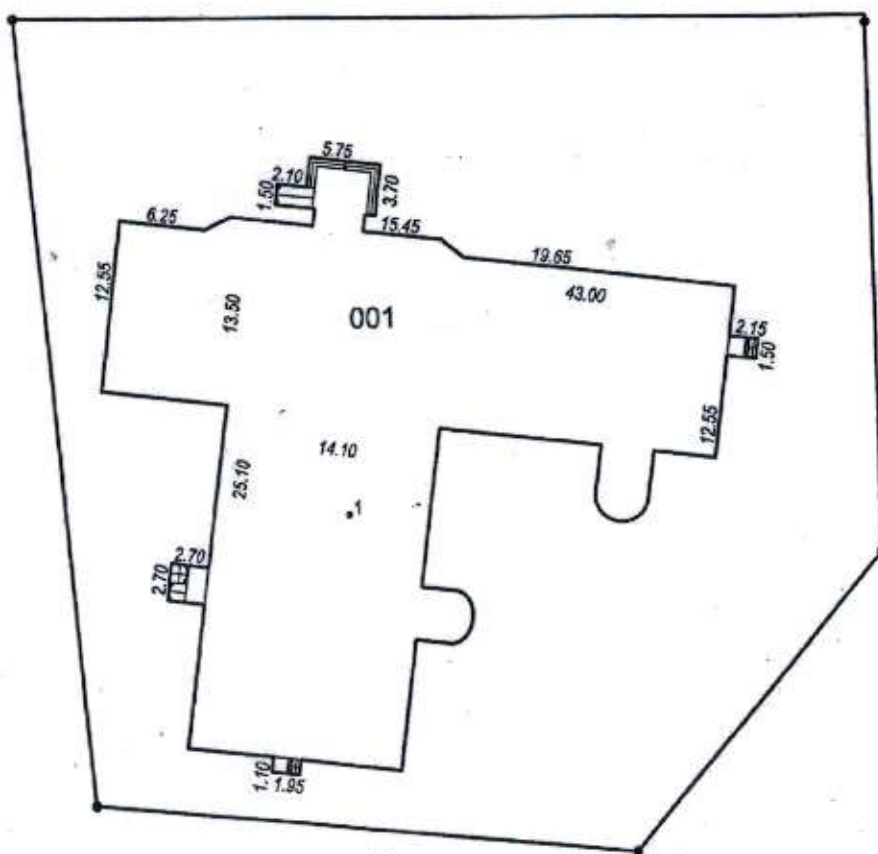

Būves punkta koordinātas  
Latvijas koordinātu sistēmā LKS-92

Punkta nr	x	y
1	248375.26	318750.73

**APBŪVES PLĀNS**

KADASTRA APZĪMĒJUMS	MĒROGS	LPP.
6478 010 0167	1:500	40

VALSTS ZEMES DIENESTS

ĒKAS KADASTRĀLĀS UZMĒRĪŠANAS LIETA

Būves kadastra apzīmējums:.....64780100167001  
Nosaukums:.....Ambulance  
Adrese:.....Nīcas nov., Nīcas pag., Nīca, Skolas iela 5  
Kadastrālās uzmērīšanas datums:.....19.06.2012

Reģionālās nodaļas vadītājs (pilnvarotā persona):

*Valsts zemes dienests  
Kurzes reģionālās nodaļas  
Liepājas biroja klientu apkalpošanas  
konsultante*

\_\_\_\_\_ *S. Streiča*  
(vārds, uzvārds)

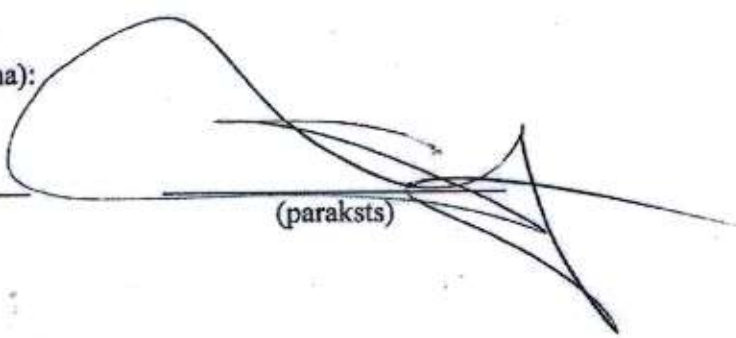
\_\_\_\_\_   
(paraksts)

Datums: 2012 gada 19. jūnijs

Izdrukas ID: 390001503675	Izdrukas datums: 19.06.2012	I no 9
---------------------------	-----------------------------	--------

Skaidrojumi:

Nav – Kadastra informācijas sistēmā dati nav reģistrēti; Neregistrē – atbilstoši normatīvajiem aktiem dati netiek reģistrēti

## Ēkas kadastrālās uzmērīšanas lieta

### 1. Kadastra objekta identifikators

1.1. Būves kadastra apzīmējums:.....64780100167001  
 1.2. Nekustamā īpašuma kadastra numurs:.....64780100167

### 10. Būves pamatdati

10.1. Būves kadastra apzīmējums:.....64780100167001  
 10.1.1. Adrese:.....Nīcas nov., Nīcas pag., Nīca, Skolas iela 5  
 10.1.2. Nosaukums:.....Ambulance  
 10.1.3. Galvenais lietošanas veids:.....1264 - Ārstniecības vai veselības aprūpes iestāžu ēkas  
 10.1.4. Kopējā platība (m<sup>2</sup>):.....1466.3  
 10.1.5. Apbūves laukums (m<sup>2</sup>):.....981.3  
 10.1.6. Virszemes stāvu skaits:.....2  
 10.1.7. Pazemes stāvu skaits:.....0  
 10.1.8. Ārsienu materiāls un kods:.....2907 - Māla ķieģeļi  
 10.1.9. Būves telpu grupu skaits:.....12  
 10.1.10. Pirmreizējais ekspluatācijā pieņemšanas gads:.....Nav  
 10.1.11. Fiziskais stāvoklis (%):.....8  
 10.1.12. Kadastrālās uzmērīšanas datums:.....19.06.2012  
 10.1.13. Būve ir pirmsreģistrēta:.....Nē  
 10.1.14. Veicot kadastrālo uzmērīšanu būve apvidū nav konstatēta:.....Nē  
 10.1.15. Būve atrodas vai daļēji atrodas uz zemes vienības ar kadastra apzīmējumu:.....  
 64780100167

### 11. Būves tips

11.1. Būves kadastra apzīmējums:.....64780100167001

Tipa kods	Tipa nosaukums
12640101	Ārstniecības vai veselības aprūpes iestāžu ēkas

### 12. Būves konstruktīvie elementi

12.1. Būves ar kadastra apzīmējumu 64780100167001 konstruktīvie elementi:

Nosaukums	Materiāls
Pamati	Monolītais betons
Ārsienas un karkasi	Māla ķieģeļi
Pārsegumi	Dzelzsbetona paneļi
Jumts (nesošā konstrukcija)	Koka spāres
Jumts (segums)	Azbestcimenta loksnes

### 13. Būves apjoma rādītāji

13.1. Būves ar kadastra apzīmējumu 64780100167001 apjoma rādītāji:

Apjoma rādītāja veids	Apjoma rādītāja nosaukums	Apjoms un mērvienība	Tipa/elementa kods	Tipa/elementa nosaukums
Apbūves laukums	Nav	981.3 apbūves laukuma kv.m.	Nav	Nav
Kopējā platība	Nav	1466.3 kv.m.	Nav	Nav
Būvtilpums	Nav	6425 kub.m.	Nav	Nav

### 14. Kopējās platības sadalījums pa platību veidiem

14.1. Būve ar kadastra apzīmējumu.....64780100167001  
 14.1.1. Kopējā platība (m<sup>2</sup>).....1466.3  
 14.1.1.1. Lietderīgā platība (m<sup>2</sup>).....1422.8  
 14.1.1.1.1. Dzīvokļu kopējā platība (m<sup>2</sup>).....133.7  
 14.1.1.1.1.1. Dzīvokļu platība (m<sup>2</sup>).....133.7  
 14.1.1.1.1.1.1. Dzīvojamā platība (m<sup>2</sup>).....71  
 14.1.1.1.1.1.2. Dzīvokļu palīgtelpu platība (m<sup>2</sup>).....62.7  
 14.1.1.1.1.2. Dzīvokļu ārtelpu platība (m<sup>2</sup>).....0  
 14.1.1.1.2. Nedzīvojamo telpu platība (m<sup>2</sup>).....1289.1

Izdrukas ID: 390001503675	Izdrukas datums: 19.06.2012	2 no 9
---------------------------	-----------------------------	--------

Skaidrojumi:

Nav – Kadastra informācijas sistēmā dati nav reģistrēti; Neregistrē – atbilstoši normatīvajiem aktiem dati netiek reģistrēti

14.1.1.1.2.1. Nedzīvojamo iekštelpu platība (m <sup>2</sup> ).....	1277.1
14.1.1.1.2.2. Nedzīvojamo ārtelpu platība (m <sup>2</sup> ).....	12
14.1.1.2. Koplietošanas palīgtelpu platība (m <sup>2</sup> ).....	43.5
14.1.1.2.1. Koplietošanas iekštelpu platība (m <sup>2</sup> ).....	43.5
14.1.1.2.2. Koplietošanas ārtelpu platība (m <sup>2</sup> ).....	0
<b>16. Telpu grupas pamatdati</b>	
16.1. Telpu grupas kadastra apzīmējums:.....	64780100167001001
16.1.1. Adrese:.....	Nav
16.1.2. Nosaukums:.....	Ambulance
16.1.3. Lietošanas veida kods un apraksts: ...1264 - Ārstniecības vai veselības aprūpes iestāžu telpu grupa	
16.1.4. Būves stāvs (stāvi), kurā atrodas telpu grupa:.....	1, 2
16.1.5. Telpu skaits telpu grupā:.....	63
16.1.6. Kopējā platība (m <sup>2</sup> ):.....	939.6
16.1.7. Kadastrālās uzmērīšanas datums:.....	19.06.2012
16.1.8. Telpu grupa ietilpst dzīvokļa īpašumā ar kadastra numuru:.....	Nav
16.1.9. Telpu grupa ietilpst būvē ar kadastra apzīmējumu:.....	64780100167001
16.1.10. Būve atrodas vai daļēji atrodas uz zemes vienības ar kadastra apzīmējumu:.....	64780100167
16.2. Telpu grupas kadastra apzīmējums:.....	64780100167001002
16.2.1. Adrese:.....	Nīcas nov., Nīcas pag., Nīca, Skolas iela 5-1
16.2.2. Nosaukums:.....	Dzīvoklis
16.2.3. Lietošanas veida kods un apraksts: .....1121 - Divu dzīvokļu mājas dzīvojamo telpu grupa	
16.2.4. Būves stāvs (stāvi), kurā atrodas telpu grupa:.....	2
16.2.5. Telpu skaits telpu grupā:.....	9
16.2.6. Kopējā platība (m <sup>2</sup> ):.....	73.8
16.2.7. Kadastrālās uzmērīšanas datums:.....	20.05.2010
16.2.8. Telpu grupa ietilpst dzīvokļa īpašumā ar kadastra numuru:.....	Nav
16.2.9. Telpu grupa ietilpst būvē ar kadastra apzīmējumu:.....	64780100167001
16.2.10. Būve atrodas vai daļēji atrodas uz zemes vienības ar kadastra apzīmējumu:.....	64780100167
16.3. Telpu grupas kadastra apzīmējums:.....	64780100167001003
16.3.1. Adrese:.....	Nīcas nov., Nīcas pag., Nīca, Skolas iela 5-2
16.3.2. Nosaukums:.....	Dzīvoklis
16.3.3. Lietošanas veida kods un apraksts: .....1121 - Divu dzīvokļu mājas dzīvojamo telpu grupa	
16.3.4. Būves stāvs (stāvi), kurā atrodas telpu grupa:.....	2
16.3.5. Telpu skaits telpu grupā:.....	6
16.3.6. Kopējā platība (m <sup>2</sup> ):.....	59.9
16.3.7. Kadastrālās uzmērīšanas datums:.....	20.05.2010
16.3.8. Telpu grupa ietilpst dzīvokļa īpašumā ar kadastra numuru:.....	Nav
16.3.9. Telpu grupa ietilpst būvē ar kadastra apzīmējumu:.....	64780100167001
16.3.10. Būve atrodas vai daļēji atrodas uz zemes vienības ar kadastra apzīmējumu:.....	64780100167
16.4. Telpu grupas kadastra apzīmējums:.....	64780100167001004
16.4.1. Adrese:.....	Nav
16.4.2. Nosaukums:.....	Aptieka
16.4.3. Lietošanas veida kods un apraksts: ...1264 - Ārstniecības vai veselības aprūpes iestāžu telpu grupa	
16.4.4. Būves stāvs (stāvi), kurā atrodas telpu grupa:.....	1
16.4.5. Telpu skaits telpu grupā:.....	8

Izdrukas ID: 390001503675	Izdrukas datums: 19.06.2012	3 no 9
---------------------------	-----------------------------	--------

Skaidrojumi:

Nav – Kadastra informācijas sistēmā dati nav reģistrēti; Neregistrē – atbilstoši normatīvajiem aktiem dati netiek reģistrēti

16.4.6. Kopējā platība (m <sup>2</sup> ):.....	79.7
16.4.7. Kadastrālās uzmērīšanas datums:.....	20.05.2010
16.4.8. Telpu grupa ietilpst dzīvokļa īpašumā ar kadastra numuru:.....	Nav
16.4.9. Telpu grupa ietilpst būvē ar kadastra apzīmējumu:.....	64780100167001
16.4.10. Būve atrodas vai daļēji atrodas uz zemes vienības ar kadastra apzīmējumu:.....	64780100167
16.5. Telpu grupas kadastra apzīmējums:.....	64780100167001005
16.5.1. Adrese:.....	Nav
16.5.2. Nosaukums:.....	Neapdzīvojama telpa
16.5.3. Lietošanas veida kods un apraksts:....	1264 - Ārstniecības vai veselības aprūpes iestāžu telpu grupa
16.5.4. Būves stāvs (stāvi), kurā atrodas telpu grupa:.....	1
16.5.5. Telpu skaits telpu grupā:.....	6
16.5.6. Kopējā platība (m <sup>2</sup> ):.....	88.2
16.5.7. Kadastrālās uzmērīšanas datums:.....	20.05.2010
16.5.8. Telpu grupa ietilpst dzīvokļa īpašumā ar kadastra numuru:.....	Nav
16.5.9. Telpu grupa ietilpst būvē ar kadastra apzīmējumu:.....	64780100167001
16.5.10. Būve atrodas vai daļēji atrodas uz zemes vienības ar kadastra apzīmējumu:.....	64780100167
16.6. Telpu grupas kadastra apzīmējums:.....	64780100167001006
16.6.1. Adrese:.....	Nav
16.6.2. Nosaukums:.....	Frizētava
16.6.3. Lietošanas veida kods un apraksts:.....	1230 - Vairumtirdzniecības un mazumtirdzniecības telpu grupa
16.6.4. Būves stāvs (stāvi), kurā atrodas telpu grupa:.....	1
16.6.5. Telpu skaits telpu grupā:.....	1
16.6.6. Kopējā platība (m <sup>2</sup> ):.....	21.8
16.6.7. Kadastrālās uzmērīšanas datums:.....	20.05.2010
16.6.8. Telpu grupa ietilpst dzīvokļa īpašumā ar kadastra numuru:.....	Nav
16.6.9. Telpu grupa ietilpst būvē ar kadastra apzīmējumu:.....	64780100167001
16.6.10. Būve atrodas vai daļēji atrodas uz zemes vienības ar kadastra apzīmējumu:.....	64780100167
16.7. Telpu grupas kadastra apzīmējums:.....	64780100167001007
16.7.1. Adrese:.....	Nav
16.7.2. Nosaukums:.....	Veikals
16.7.3. Lietošanas veida kods un apraksts:.....	1230 - Vairumtirdzniecības un mazumtirdzniecības telpu grupa
16.7.4. Būves stāvs (stāvi), kurā atrodas telpu grupa:.....	1
16.7.5. Telpu skaits telpu grupā:.....	5
16.7.6. Kopējā platība (m <sup>2</sup> ):.....	21.8
16.7.7. Kadastrālās uzmērīšanas datums:.....	20.05.2010
16.7.8. Telpu grupa ietilpst dzīvokļa īpašumā ar kadastra numuru:.....	Nav
16.7.9. Telpu grupa ietilpst būvē ar kadastra apzīmējumu:.....	64780100167001
16.7.10. Būve atrodas vai daļēji atrodas uz zemes vienības ar kadastra apzīmējumu:.....	64780100167
16.8. Telpu grupas kadastra apzīmējums:.....	64780100167001008
16.8.1. Adrese:.....	Nav
16.8.2. Nosaukums:.....	Veikals
16.8.3. Lietošanas veida kods un apraksts:.....	1230 - Vairumtirdzniecības un mazumtirdzniecības telpu grupa
16.8.4. Būves stāvs (stāvi), kurā atrodas telpu grupa:.....	1
16.8.5. Telpu skaits telpu grupā:.....	1

Izdrukas ID: 390001503675	Izdrukas datums: 19.06.2012	4 no 9
---------------------------	-----------------------------	--------

Skaidrojumi:

Nav - Kadastra informācijas sistēmā dati nav reģistrēti; Neregistrē - atbilstoši normatīvajiem aktiem dati netiek reģistrēti

16.8.6. Kopējā platība (m <sup>2</sup> ):.....	14.8
16.8.7. Kadastrālās uzmērīšanas datums:.....	20.05.2010
16.8.8. Telpu grupa ietilpst dzīvokļa īpašumā ar kadastra numuru:.....	Nav
16.8.9. Telpu grupa ietilpst būvē ar kadastra apzīmējumu:.....	64780100167001
16.8.10. Būve atrodas vai daļēji atrodas uz zemes vienības ar kadastra apzīmējumu:.....	64780100167
16.9. Telpu grupas kadastra apzīmējums:.....	64780100167001009
16.9.1. Adrese:.....	Nav
16.9.2. Nosaukums:.....	Neapdzīvojama telpa
16.9.3. Lietošanas veida kods un apraksts:.....	1274 - Cita, iepriekš neklasificēta, telpu grupa
16.9.4. Būves stāvs (stāvi), kurā atrodas telpu grupa:.....	1
16.9.5. Telpu skaits telpu grupā:.....	2
16.9.6. Kopējā platība (m <sup>2</sup> ):.....	28.4
16.9.7. Kadastrālās uzmērīšanas datums:.....	20.05.2010
16.9.8. Telpu grupa ietilpst dzīvokļa īpašumā ar kadastra numuru:.....	Nav
16.9.9. Telpu grupa ietilpst būvē ar kadastra apzīmējumu:.....	64780100167001
16.9.10. Būve atrodas vai daļēji atrodas uz zemes vienības ar kadastra apzīmējumu:.....	64780100167
16.10. Telpu grupas kadastra apzīmējums:.....	64780100167001010
16.10.1. Adrese:.....	Nav
16.10.2. Nosaukums:.....	Veikals
16.10.3. Lietošanas veida kods un apraksts:.....	1230 - Vairumtirdzniecības un mazumtirdzniecības telpu grupa
16.10.4. Būves stāvs (stāvi), kurā atrodas telpu grupa:.....	1
16.10.5. Telpu skaits telpu grupā:.....	3
16.10.6. Kopējā platība (m <sup>2</sup> ):.....	44.4
16.10.7. Kadastrālās uzmērīšanas datums:.....	20.05.2010
16.10.8. Telpu grupa ietilpst dzīvokļa īpašumā ar kadastra numuru:.....	Nav
16.10.9. Telpu grupa ietilpst būvē ar kadastra apzīmējumu:.....	64780100167001
16.10.10. Būve atrodas vai daļēji atrodas uz zemes vienības ar kadastra apzīmējumu:.....	64780100167
16.11. Telpu grupas kadastra apzīmējums:.....	64780100167001011
16.11.1. Adrese:.....	Nav
16.11.2. Nosaukums:.....	Salons
16.11.3. Lietošanas veida kods un apraksts:.....	1230 - Vairumtirdzniecības un mazumtirdzniecības telpu grupa
16.11.4. Būves stāvs (stāvi), kurā atrodas telpu grupa:.....	2
16.11.5. Telpu skaits telpu grupā:.....	7
16.11.6. Kopējā platība (m <sup>2</sup> ):.....	50.4
16.11.7. Kadastrālās uzmērīšanas datums:.....	20.05.2010
16.11.8. Telpu grupa ietilpst dzīvokļa īpašumā ar kadastra numuru:.....	Nav
16.11.9. Telpu grupa ietilpst būvē ar kadastra apzīmējumu:.....	64780100167001
16.11.10. Būve atrodas vai daļēji atrodas uz zemes vienības ar kadastra apzīmējumu:.....	64780100167
16.12. Telpu grupas kadastra apzīmējums:.....	64780100167001901
16.12.1. Adrese:.....	Nav
16.12.2. Nosaukums:.....	Koplietošanas telpas
16.12.3. Lietošanas veida kods un apraksts:.....	1200 - Koplietošanas telpu grupa
16.12.4. Būves stāvs (stāvi), kurā atrodas telpu grupa:.....	1, 2
16.12.5. Telpu skaits telpu grupā:.....	5
16.12.6. Kopējā platība (m <sup>2</sup> ):.....	43.5
16.12.7. Kadastrālās uzmērīšanas datums:.....	20.05.2010

Izdrukā ID: 390001503675	Izdrukā datums: 19.06.2012	5 no 9
--------------------------	----------------------------	--------

Skaidrojumi:

Nav – Kadastra informācijas sistēmā dati nav reģistrēti; Neregistrē – atbilstoši normatīvajiem aktiem dati netiek reģistrēti

16.12.8. Telpu grupa ietilpst dzīvokļa īpašumā ar kadastra numuru:.....Nav  
 16.12.9. Telpu grupa ietilpst būvē ar kadastra apzīmējumu:.....64780100167001  
 16.12.10. Būve atrodas vai daļēji atrodas uz zemes vienības ar kadastra apzīmējumu:.....  
 64780100167

**17. Telpu grupas kopējās platības sadalījums pa telpu veidiem un telpu raksturojošie rādītāji**

17.1. Telpu grupas kadastra apzīmējums:.....64780100167001001

Numurs	Nosaukums	Veids	Stāvs	Augstums (m)	Mazākais augstums (m)	Lielākais augstums (m)	Platība (m²)
1	Vējtveris	4 - Nedzīvojamā iekštelpa	1	3	3	3	3.7
2	Vestibils	4 - Nedzīvojamā iekštelpa	1	6.45	6.45	6.45	193.4
3	Gaitenis	4 - Nedzīvojamā iekštelpa	1	3	3	3	10.8
4	Kāpu telpa	4 - Nedzīvojamā iekštelpa	1	3	3	3	7.6
5	Tualete	4 - Nedzīvojamā iekštelpa	1	3	3	3	5.8
6	Priekštelpa	4 - Nedzīvojamā iekštelpa	1	3	3	3	3.4
7	Tualete	4 - Nedzīvojamā iekštelpa	1	3	3	3	1.8
8	Tualete	4 - Nedzīvojamā iekštelpa	1	3	3	3	1.8
9	Palīgtelpa	4 - Nedzīvojamā iekštelpa	1	3	3	3	0.9
10	Palīgtelpa	4 - Nedzīvojamā iekštelpa	1	3	3	3	0.9
11	Katlu telpa	4 - Nedzīvojamā iekštelpa	1	3	3	3	4.8
12	Garderobe	4 - Nedzīvojamā iekštelpa	1	3	3	3	7.5
13	Kabinets	4 - Nedzīvojamā iekštelpa	1	3	3	3	3.5
14	Kabinets	4 - Nedzīvojamā iekštelpa	1	3	3	3	15.6
15	Kabinets	4 - Nedzīvojamā iekštelpa	1	3	3	3	23.3
16	Kabinets	4 - Nedzīvojamā iekštelpa	1	3	3	3	15.6
17	Gaitenis	4 - Nedzīvojamā iekštelpa	1	3	3	3	16
18	Klientu apkalpošanas zāle	4 - Nedzīvojamā iekštelpa	1	2.75	2.75	2.75	18
19	Kabinets	4 - Nedzīvojamā iekštelpa	1	3	3	3	14.4
20	Kabinets	4 - Nedzīvojamā iekštelpa	1	3	3	3	14.8
21	Palīgtelpa	4 - Nedzīvojamā iekštelpa	1	3	3	3	0.9
22	Kabinets	4 - Nedzīvojamā iekštelpa	1	3	3	3	9.9
23	Vestibils	4 - Nedzīvojamā iekštelpa	1	3	3	3	34
24	Vējtveris	4 - Nedzīvojamā iekštelpa	1	3	3	3	1.8
25	Priekštelpa	4 - Nedzīvojamā iekštelpa	1	3	3	3	1.3
26	Tualete	4 - Nedzīvojamā iekštelpa	1	3	3	3	1.9
27	Priekštelpa	4 - Nedzīvojamā iekštelpa	1	3	3	3	1.7
28	Palīgtelpa	4 - Nedzīvojamā iekštelpa	1	3	3	3	3.6
29	Kāpu telpa	4 - Nedzīvojamā iekštelpa	1	3	3	3	11.4
30	Kāpu telpa	4 - Nedzīvojamā iekštelpa	1	3	3	3	6.2
31	Palīgtelpa	4 - Nedzīvojamā iekštelpa	1	3	3	3	1.7

Skaidrojumi:  
 Nav – Kadastra informācijas sistēmā dati nav reģistrēti; Neregistrē – atbilstoši normatīvajiem aktiem dati netiek reģistrēti



Numurs	Nosaukums	Veids	Stāvs	Augstums (m)	Mazākais augstums (m)	Lielākais augstums (m)	Platība (m²)
32	Terrase	5 - Nedzīvojamā ērtelpa	1	3	3	3	12
33	Vestibīls	4 - Nedzīvojamā iekštelpa	2	3	3	3	93.7
34	Kabinets	4 - Nedzīvojamā iekštelpa	2	3	3	3	26.5
35	Palīgtelpa	4 - Nedzīvojamā iekštelpa	2	3	3	3	3.5
36	Palīgtelpa	4 - Nedzīvojamā iekštelpa	2	3	3	3	3.5
37	Kabinets	4 - Nedzīvojamā iekštelpa	2	3	3	3	11.1
38	Kabinets	4 - Nedzīvojamā iekštelpa	2	3	3	3	19.7
39	Kabinets	4 - Nedzīvojamā iekštelpa	2	3	3	3	23.5
40	Kabinets	4 - Nedzīvojamā iekštelpa	2	3	3	3	15.5
41	Kabinets	4 - Nedzīvojamā iekštelpa	2	3.05	3.05	3.05	14.7
42	Kabinets	4 - Nedzīvojamā iekštelpa	2	3.05	3.05	3.05	30.2
43	Kabinets	4 - Nedzīvojamā iekštelpa	2	3.05	3.05	3.05	14.3
44	Kabinets	4 - Nedzīvojamā iekštelpa	2	3.05	3.05	3.05	15
45	Gaitenis	4 - Nedzīvojamā iekštelpa	2	3.05	3.05	3.05	66.8
46	Kāpu telpa	4 - Nedzīvojamā iekštelpa	2	3.05	3.05	3.05	18.5
47	Telpa	4 - Nedzīvojamā iekštelpa	2	3.05	3.05	3.05	8.5
48	Tualete	4 - Nedzīvojamā iekštelpa	2	3.05	3.05	3.05	2.9
49	Priekštelpa	4 - Nedzīvojamā iekštelpa	2	3.05	3.05	3.05	3
50	Kabinets	4 - Nedzīvojamā iekštelpa	2	3.05	3.05	3.05	14.3
51	Kabinets	4 - Nedzīvojamā iekštelpa	2	3.05	3.05	3.05	14.5
52	Gaitenis	4 - Nedzīvojamā iekštelpa	2	3.05	3.05	3.05	15.1
53	Tualete	4 - Nedzīvojamā iekštelpa	2	3.05	3.05	3.05	1
54	Priekštelpa	4 - Nedzīvojamā iekštelpa	2	3.05	3.05	3.05	1
55	Noliktava	4 - Nedzīvojamā iekštelpa	2	3.05	3.05	3.05	9.4
56	Priekštelpa	4 - Nedzīvojamā iekštelpa	2	3.05	3.05	3.05	1.4
57	Dušas telpa	4 - Nedzīvojamā iekštelpa	2	3.05	3.05	3.05	1.4
58	Kabinets	4 - Nedzīvojamā iekštelpa	2	3.05	3.05	3.05	14.7
59	Kabinets	4 - Nedzīvojamā iekštelpa	2	3.05	3.05	3.05	25.2
60	Kabinets	4 - Nedzīvojamā iekštelpa	2	3.05	3.05	3.05	12.1
61	Ģērbtuve	4 - Nedzīvojamā iekštelpa	1	2.75	2.75	2.75	1.7
62	Savienotā sanitārtehniskā telpa	4 - Nedzīvojamā iekštelpa	1	2.75	2.75	2.75	5.6
63	Tualete	4 - Nedzīvojamā iekštelpa	1	2.75	2.75	2.75	1.3

17.2. Telpu grupas kadastra apzīmējums:.....64780100167001002

Numurs	Nosaukums	Veids	Stāvs	Augstums (m)	Mazākais augstums (m)	Lielākais augstums (m)	Platība (m²)
1	Priekštelpa	2 - Dzīvokļa palīgtelpa	2	3.05			13.2
2	Istaba	1 - Dzīvojamā telpa	2	3.05			19
3	Tualete	2 - Dzīvokļa palīgtelpa	2	3.05			1.4
4	Virtuve	2 - Dzīvokļa palīgtelpa	2	3.05			11.6
5	Istaba	1 - Dzīvojamā telpa	2	3.05			11.6

Izdrukas ID: 390001503675	Izdrukas datums: 19.06.2012	7 no 9
---------------------------	-----------------------------	--------

Skaidrojumi:

Nav – Kadastra informācijas sistēmā dati nav reģistrēti; Neregistrē – atbilstoši normatīvajiem aktiem dati netiek reģistrēti

Numurs	Nosaukums	Veids	Stāvs	Augstums (m)	Mazākais augstums (m)	Lielākais augstums (m)	Platība (m²)
6	Vannas istaba	2 - Dzīvokļa palīgtelpa	2	3.05			3.6
7	Priekštelpa	2 - Dzīvokļa palīgtelpa	2	3.05			2.2
8	Priekštelpa	2 - Dzīvokļa palīgtelpa	2	3.05			1.8
9	Istaba	1 - Dzīvojamā telpa	2	3.05			9.4

17.3. Telpu grupas kadastra apzīmējums:.....64780100167001003

Numurs	Nosaukums	Veids	Stāvs	Augstums (m)	Mazākais augstums (m)	Lielākais augstums (m)	Platība (m²)
1	Priekštelpa	2 - Dzīvokļa palīgtelpa	2	3.05			12.7
2	Istaba	1 - Dzīvojamā telpa	2	3.05			19.5
3	Tualete	2 - Dzīvokļa palīgtelpa	2	3.05			1.6
4	Vannas istaba	2 - Dzīvokļa palīgtelpa	2	3.05			3
5	Istaba	1 - Dzīvojamā telpa	2	3.05			11.5
6	Virtuve	2 - Dzīvokļa palīgtelpa	2	3.05			11.6

17.4. Telpu grupas kadastra apzīmējums:.....64780100167001004

Numurs	Nosaukums	Veids	Stāvs	Augstums (m)	Mazākais augstums (m)	Lielākais augstums (m)	Platība (m²)
1	Aptieka	4 - Nedzīvojamā iekštelpa	1	3			39.9
2	Kabinets	4 - Nedzīvojamā iekštelpa	1	3			7.8
3	Elektrosadales telpa	4 - Nedzīvojamā iekštelpa	1	3			1.8
4	Palīgtelpa	4 - Nedzīvojamā iekštelpa	1	3			1.5
5	Preču pieņemšanas telpa	4 - Nedzīvojamā iekštelpa	1	3			13.2
6	Priekštelpa	4 - Nedzīvojamā iekštelpa	1	3			1.7
7	Tualete	4 - Nedzīvojamā iekštelpa	1	3			1.6
8	Palīgtelpa	4 - Nedzīvojamā iekštelpa	1	3			12.2

17.5. Telpu grupas kadastra apzīmējums:.....64780100167001005

Numurs	Nosaukums	Veids	Stāvs	Augstums (m)	Mazākais augstums (m)	Lielākais augstums (m)	Platība (m²)
1	Telpa	4 - Nedzīvojamā iekštelpa	1	3			67
2	Telpa	4 - Nedzīvojamā iekštelpa	1	3			6.9
3	Telpa	4 - Nedzīvojamā iekštelpa	1	3			2.8
4	Priekštelpa	4 - Nedzīvojamā iekštelpa	1	3			1.7
5	Tualete	4 - Nedzīvojamā iekštelpa	1	3			1.2
6	Telpa	4 - Nedzīvojamā iekštelpa	1	3			8.6

17.6. Telpu grupas kadastra apzīmējums:.....64780100167001006

Numurs	Nosaukums	Veids	Stāvs	Augstums (m)	Mazākais augstums (m)	Lielākais augstums (m)	Platība (m²)
1	Frizētava	4 - Nedzīvojamā iekštelpa	1	3			21.8

17.7. Telpu grupas kadastra apzīmējums:.....64780100167001007

Numurs	Nosaukums	Veids	Stāvs	Augstums (m)	Mazākais augstums (m)	Lielākais augstums (m)	Platība (m²)
1	Vējtveris	4 - Nedzīvojamā iekštelpa	1	3			1.4
2	Priekštelpa	4 - Nedzīvojamā iekštelpa	1	3			1.2
3	Tirdzniecības telpa	4 - Nedzīvojamā iekštelpa	1	3			16.1
4	Tualete	4 - Nedzīvojamā iekštelpa	1	3			1.5
5	Priekštelpa	4 - Nedzīvojamā iekštelpa	1	3			1.6

Izdrukas ID: 390001503675	Izdrukas datums: 19.06.2012.	8 no 9
---------------------------	------------------------------	--------

Skaidrojumi:

Nav - Kadastra informācijas sistēmā dati nav reģistrēti; Neregistrē - atbilstoši normatīvajiem aktiem dati netiek reģistrēti

17.8. Telpu grupas kadastra apzīmējums:.....64780100167001008

Numurs	Nosaukums	Veids	Stāvs	Augstums (m)	Mazākais augstums (m)	Lielākais augstums (m)	Platība (m²)
1	Tirdzniecības telpa	4 - Nedzīvojamā iekštelpa	1	3			14.8

17.9. Telpu grupas kadastra apzīmējums:.....64780100167001009

Numurs	Nosaukums	Veids	Stāvs	Augstums (m)	Mazākais augstums (m)	Lielākais augstums (m)	Platība (m²)
1	Garāža	4 - Nedzīvojamā iekštelpa	1	3			18.3
2	Pallīgtelpa	4 - Nedzīvojamā iekštelpa	1	3			10.1

17.10. Telpu grupas kadastra apzīmējums:.....64780100167001010

Numurs	Nosaukums	Veids	Stāvs	Augstums (m)	Mazākais augstums (m)	Lielākais augstums (m)	Platība (m²)
1	Priekštelpa	4 - Nedzīvojamā iekštelpa	1	3			4.9
2	Tirdzniecības telpa	4 - Nedzīvojamā iekštelpa	1	3			32.5
3	Kabinets	4 - Nedzīvojamā iekštelpa	1	3			7

17.11. Telpu grupas kadastra apzīmējums:.....64780100167001011

Numurs	Nosaukums	Veids	Stāvs	Augstums (m)	Mazākais augstums (m)	Lielākais augstums (m)	Platība (m²)
1	Priekštelpa	4 - Nedzīvojamā iekštelpa	2	3			12.8
2	Kabinets	4 - Nedzīvojamā iekštelpa	2	3			11
3	Pallīgtelpa	4 - Nedzīvojamā iekštelpa	2	3			2.7
4	Solūrija telpa	4 - Nedzīvojamā iekštelpa	2	3			4.1
5	Dušas telpa	4 - Nedzīvojamā iekštelpa	2	3			4.6
6	Tualetes	4 - Nedzīvojamā iekštelpa	2	3			1.9
7	Kabinets	4 - Nedzīvojamā iekštelpa	2	3			13.3

17.12. Telpu grupas kadastra apzīmējums:.....64780100167001901

Numurs	Nosaukums	Veids	Stāvs	Augstums (m)	Mazākais augstums (m)	Lielākais augstums (m)	Platība (m²)
1	Kāpņu telpa	6 - Koplietošanas iekštelpa	1	3			8.4
2	Priekštelpa	6 - Koplietošanas iekštelpa	1	3.05			2.4
3	Kāpņu telpa	6 - Koplietošanas iekštelpa	1	3.05			9.8
4	Kāpņu telpa	6 - Koplietošanas iekštelpa	2	3.05			13.3
5	Ģaiteņis	6 - Koplietošanas iekštelpa	2	3.05			9.6

18. Labiekārtojumi

18.1. Būves ar kadastra apzīmējumu.....64780100167001 labiekārtojumi

Reģistrētie labiekārtojumi	Apraksts (ja ir)	Apjoms (ja ir)
Aukstā ūdens apgāde		
Centrālā apkure	Apkure no centralizēta siltumapgādes objekta ārpus īpašuma	
Elektroapgāde		
Kanalizācija		
Karstā ūdens apgāde	Vietējās decentralizētās karstā ūdens sagatavošanas ierīces - elektrība	
Savietotā sanitārtehniskā telpa		
Tualetes telpa		
Vannas (dušas) telpa		
Vietējā centralizētā apkure		

Skaidrojumi:

Nav - Kadastra informācijas sistēmā dati nav reģistrēti; Neregistrē - atbilstoši normatīvajiem aktiem dati netiek reģistrēti

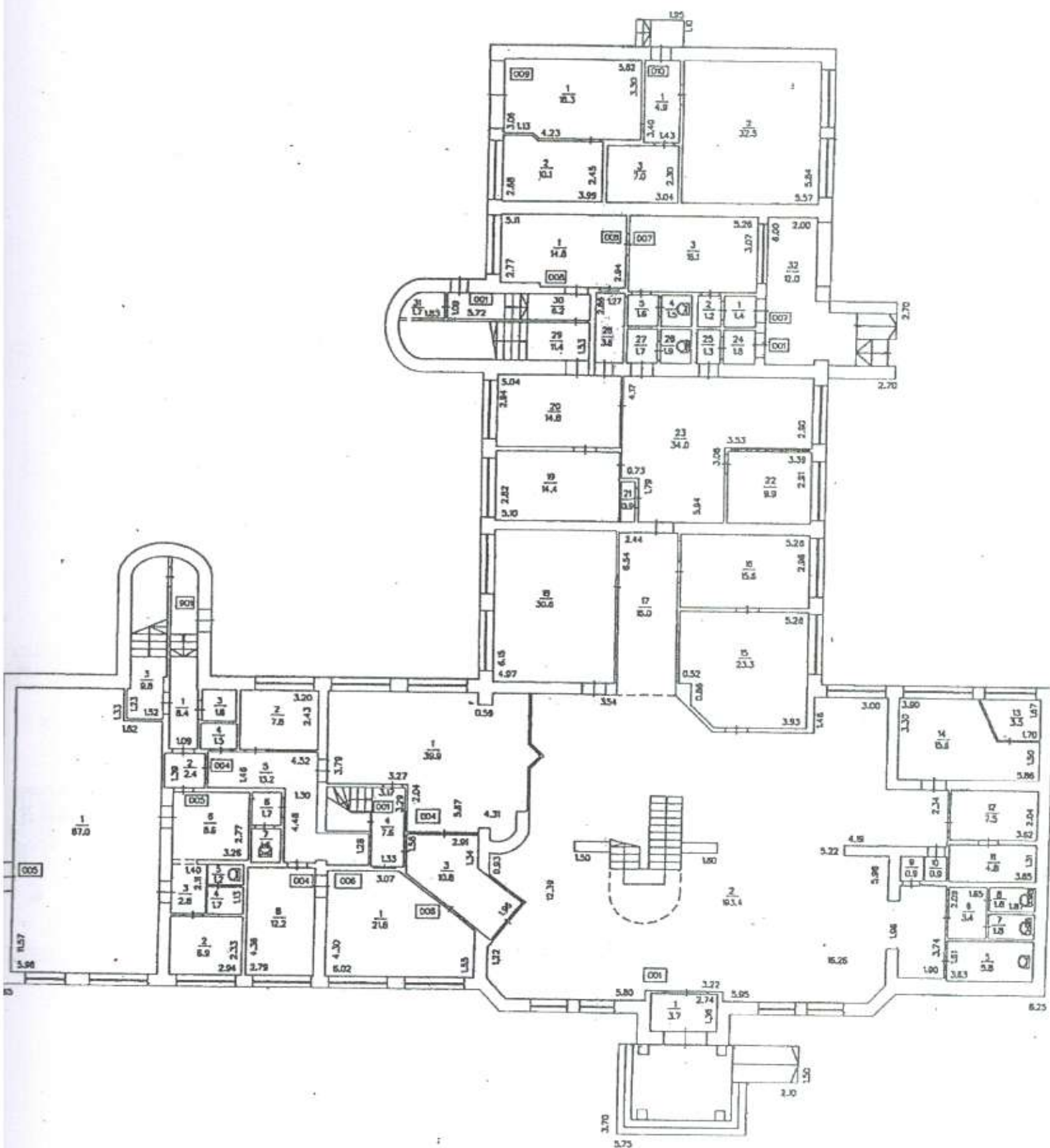

1. STÄVS



Būvzinženieris Andris Keidāns p.k.170661-11928  
Celtnieku iela 40a Grobiņa, Grobiņas nov., Grobiņas pag.  
TEL: +371283828178, andris.keidans1@gmail.com

## TEHNISKĀS APSEKOŠANAS ATZINUMS

**Ambulance, kadastra apz. 64780100167001, Skolas iela 5, Nīca  
Nīcas pag., Nīcas nov., LV-3473**

(būves nosaukums, kadastra numurs un adrese)

**Nīcas novada dome**  
reģ. nr. 90000031531, Bārtas iela 6, Nīca, Nīcas pag., Nīcas nov., LV-3473

**Līguma Nr.: 021/2016**  
(pasūtītājs, līguma datums un numurs)



Atzinums izsniegts 2016. gada 19. oktobrī.

**Andris Keidāns**

(fiziskās personas vārds un uzvārds vai juridiskās personas nosaukums)

## 1. Vispārīgas ziņas par būvi

1.1.	būves galvenais lietošanas veids (kods)	1264 – ārstniecības vai veselības aprūpes iestāžu ēka
1.1.1.	būves tips	12640101
1.2.	apbūves laukums (m <sup>2</sup> )	981.3
1.3.	būvtilpums (m <sup>3</sup> )	6425
1.4.	kopējā platība (m <sup>2</sup> )	1466.3
1.5.	stāvu skaits	
	- Virszemes stāvu skaits	2
	- Pazemes stāvu skaits	0
1.6.	zemesgabala kadastra numurs	64780100167
1.7.	zemesgabala platība (m <sup>2</sup> )	3359
1.8.	būves iepriekšējais īpašnieks	—
1.9.	būves pašreizējais īpašnieks	Nicas novada pašvaldība
1.10.	būvprojekta autors	—
1.11.	būvprojekta nosaukums, akceptēšanas gads un datums	—
1.12.	būves nodošana ekspluatācijā (gads)	1990. gads
1.13.	būves konservācijas gads un datums	—
1.14.	būves renovācijas (kapitālā remonta), rekonstrukcijas, restaurācijas gads	—
1.15.	būves inventarizācijas plāns: numurs, izsniegšanas gads un datums (pēdējā ēkas inventarizācija)	ID: 390001503675 2012. gada 27.jūnijā.

## 2. Situācija

2.1.	zemesgabala izmantošanas atbilstība teritorijas plānojumam
	Atbilst.
2.2.	būves izvietojums zemesgabalā
	Ēka novietota zemesgabala centrālajā daļā ar galveno fasādi pret Skolas ielu, galvenās ieejas vērstas pret ziemeļiem.
2.3.	būves plānojums
	Atbilst publiskās ēkas prasībām.

### 3. Teritorijas labiekārtojums

Nr.	Apsekošanas objekta vai apsekošanas priekšmeta nosaukums. Īss konstatēto bojājumu un to cēloņu apraksts, tehniskā stāvokļa novērtējums atsevišķiem būves elementiem, konstrukciju veidiem, būves daļām. Atbilstība normatīvo aktu prasībām.	Tehniskais nolietojums %
3.1.	<b>Brauktuves, ietves, celiņi un saimniecības laukumi</b> Netiek apsekoti.	---
3.2.	<b>Apstādījumi un mazās arhitektūras formas</b> Netiek apsekoti	---
3.3.	<b>Nožogojums un atbalsta sienas</b> Netiek apsekotas	---

### 4. Būves daļas

(Ietver tikai tās būves daļas, kas apsekotas atbilstoši apsekošanas uzdevumam)

Nr.	Apsekošanas objekta vai apsekošanas priekšmeta nosaukums. Īss konstatēto bojājumu un to cēloņu apraksts, tehniskā stāvokļa novērtējums atsevišķiem būves elementiem, konstrukciju veidiem, būves daļām. Atbilstība normatīvo aktu prasībām.	Tehniskais nolietojums %
4.1.	<p><b>Pamati un pamatne.</b> Pamatu veids – saliekamie pamatu dz/b bloki – virszemes daļa labā stāvoklī. To iedzīninājums – nav apsekots Grunts – nosēdusies grīda un apkārt esošās starpsienas nelielā daļā ēkas – siltummezglā. iespējama cēlonis – ūdens novadīšana pamatos caur grīdā izsistu caurumu. Arī citur, atsevišķās vietās vērojama pamatnes nosēšanās.</p> 	Līdz 20
4.2.	<p><b>Aizsargapmales.</b> Būves aizsargapmales – apmierinošā stāvoklī.</p>	Līdz 30
4.3.	<p><b>Hidroizolācija.</b> Ir saglabājusies, apmierinošā stāvoklī.</p>	Līdz 20



#### 4.4. Nesošās sienas, ailu sijas un pārsedzes.

Pamatu konstrukcija un materiāls – saliekamā dz/b pamatu bloki, cokola ārējā daļā dekoratīvs cementa javas apmetums, vietām atīupis, stāvoklis – apmierinošs. Ēkas pamati siltināmi.

Ēkas nesošās ārsienas no māla ķieģeļiem, ārpusē "Lodes" apdares ķieģeļi, kam nelielās platībās sākusies virskārtas atdalīšanās (sala un mitruma ietekmē), stāvoklis – apmierinošs.

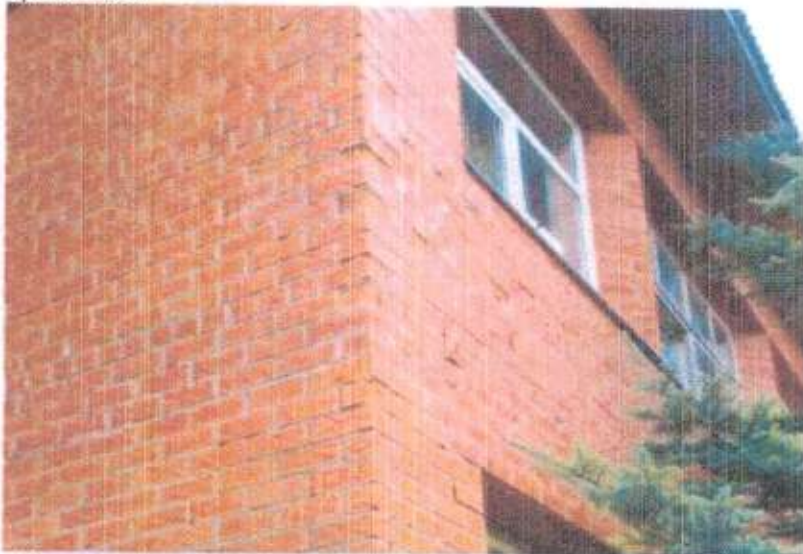

Nesošās šķērssienas no māla ķieģeļu mūrējuma, stāvoklis – labs.

Nenesošās starpsienas – ķieģeļu mūrējums, kam vairākās vietās vērojamas horizontālas plaisas, kuru izcelsme ir nepietiekamas nestspējas pamati, vai to neesamība (starpsienas mūrētas uz betona grīdas)

Ailu sijas un pārsedzes – apmierinošā stāvoklī. Atsevišķās vietās vērojamas plaisas mūra konstrukcijās fasādē zem ailu pārsedzēm. Lai turpinātu droši ekspluatēt ēku šajās vietās nepieciešams veikt mūra pastiprināšanu



Jāatzīmē, ka visas ārsienas, kā norobežojošās konstrukcijas, neatbilst būvnormatīva LBN 002-15 "Ēku norobežojošo konstrukciju siltumtehnika" noteiktajām prasībām.

4.5.	<p><b>Pašnesošās sienas.</b>  Pašnesošās sienas ķieģeļu mūris, stāvoklis – gandrīz apmierinošs. Sienām vairākās vietās vērojamas horizontālas plaisas, kuru izcelsme ir nepietiekamas nestspējas pamati, vai to neesamība (starpšienas mūrētas uz betona grīdas)</p>	Līdz 50
4.6.	<p><b>Šuvju hermetizācija, hidroizolācija un siltumizolācija.</b>  Pamatu hidroizolācija – apmierinošā stāvoklī.  Siltumizolācija – neapmierinošā stāvoklī.  Šuvju hermetizācija – daļēji apmierinošā stāvoklī.</p>	Līdz 45
4.7.	<p><b>Starpstāvu, bēniņu pārsegumi.</b>  Starpstāvu pārsegums – dobie dz/b pārseguma paneļi labā stāvoklī bez skaņas izolācijas, vietām novērojams nehomogēns paneļu savienojums.  Bēniņu pārsegums – jumta dz/b pārseguma paneļi, siltumizolācija neatbilstoša normatīvajām prasībām, tehniskais stāvoklis – labs.</p>	Līdz 30
4.8.	<p><b>Būves telpiskās noturības elementi.</b>  Nesošo sienu un pašnesošo sienu sajūgums rada pārliecību par drošu ēkas telpisko noturību.</p>	Līdz 20
4.9.	<p><b>Jumta elementi: nesošā konstrukcija, jumta klājs, jumta segums, lietusūdens novadsistēma.</b>  Jumta nesošā konstrukcija izbūvēta no koka konstrukcijām un ir apmierinošā stāvoklī, leseguma veids – azbestcementsa viļņotās loksnes (šīferis). <b>Jumta lesegums neatbilst vides un veselības aizsardzības prasībām ir nolietojies un nomaināms.</b>  Ūdens novadīšana no jumta – esošā lietus ūdes novadīšanas sistēma ir funkcionējoša, bet tā nav izbūvēta visām ēkas jumta daļām. Veicot jumta seguma nomaiņu un fasādes siltināšanu lietus noteku sistēma ir nomaināma un izbūvējama visām jumta daļām.</p>	Līdz 50
4.10.	<p><b>Lieveņi, jumtiņi.</b>  Balkoni – nav.  Lodžijas – nav.  Nojumnes – nojumju jumta segums (šīferis) nomaināms</p>	Līdz 30
4.11.	<p><b>Kāpnes un pandusi.</b>  Starpstāvu kāpnes un laukumi no dzelzsbetona, apmierinošā stāvoklī.  Margas – metāla konstrukcijas, apmierinošā stāvoklī.  Kāpņu telpas sienu stāvoklis - kāpņu iebūves vietās – vērojamas plaisas, stāvoklis gandrīz apmierinošs. Plaisas novērojamas ēkas iekšpusē, bet fasādes virsmā nav redzamas. Šo plaisu izcelsme ir iekšsienu pamatu sēšanās un arī tas apstāklis, ka daļa kāpņu telpu izbūvētas uz atsevišķi stāvošiem pamatiem, kuriem ir atšķirīga, no pašas ēkas pamatiem, sēšanās. Šīs plaisas vērtējamas, kā lielas un lai pieņemtu lēmumu par pasākumiem to ierobežošanai ir jāveic plaisu ilgstoša novērošana uzliekot tām "kontrolmarkas". Ja plaisas progresē, jālemj par ēkas pamatu pastiprināšanu.</p>	Līdz 30



Lieveņi un pandusi – tehniskais stāvoklis – apmierinošs.

**4.12. Starpsienas.**

Starpsienas - apmests ķieģeļu mūris un režģpša karkasa starpsienas. Ķieģeļu starpsienās vērojamas horizontālas (pārsvārā) plaisas, kuru izcelsme ir šo sienu pamatu (ja tādi tur ir) sēšanās. Visticamākais sēšanās iemesls ir nepareizas pamatu šķērsgriezuma dimensijas (par mazu), vai esošajai pametnes gruntij nepiemērota pamatu konstrukcija (lentveida pamati, pāļu pamati, nesoša grīdas plātne, u.c.). Nav izslēgts, ka zem šiem pamatiem celtniecības gaitā palikusi melnzeme, būvgruži, vai cita nederīga pamatne.

Līdz 20



		
<p>4.13.</p>	<p><b>Grīdas</b> Grīdas - stāvoklis apmierinošs. Skaņas izolācija – nav. Siltumizolācija grīdās nav apsekota.</p>	<p>Līdz 40</p>
<p>4.14.</p>	<p><b>Ailu aizpildījumi.</b> Logi – daļa nomainīti uz PVC labā stāvoklī, rāmis – balts, daļa koka konstrukcijas daļēji apmierinošā stāvoklī. Ārdurvis – koka konstrukcijas un arī PVC, – koka durvis apmierinošā stāvoklī, PVC – labā stāvoklī</p>	<p>Līdz 30</p>
<p>4.15.</p>	<p><b>Konstrukciju un materiālu ugunsizturība.</b> Atbilstība ugunsdrošības normām nav analizēta, pēc vizuālām pazīmēm pamatkonstrukcijām un pārējām konstrukcijām – atbilstoša. Nav pieļaujama ēkas ugunsdrošības klases samazināšana.</p>	<p>—</p>
<p>4.16.</p>	<p><b>Ventilācijas šahtas un kanāli.</b> Ventilācijas šahtas mūrētas no ķieģeļiem un uziet virs jumta plāknes, stāvoklis – apmierinošs. Vērojama "Lodes" apdares ķieģeļu sairšana. Ieteicams veikt ventilācijas virsjumta izvadu apmešanu un krāsošanu vai pārmūrēšanu no atbilstošas izturības ķieģeļiem.</p> 	<p>Līdz 40</p>

5. Iekšējie inženiertīkli un iekārtas

(Ietver tikai tos iekšējos inženiertīklus un iekārtas, kas apsektas atbilstoši apsekošanas uzdevumam)

Nr.	Apsekošanas objekta vai apsekošanas priekšmeta nosaukums. Īss konstatēto bojājumu un to cēloņu apraksts, tehniskā stāvokļa novērtējums atsevišķiem būves elementiem, konstrukciju veidiem, būves daļām. Atbilstība normatīvo aktu prasībām.	Tehniskais nolietojums %
5.1.	Aukstā ūdens un kanalizācijas cauruļvadi, ventiļi, krāni, sanitārtehniskā iekārta, ūdens patēriņa skaitītāji. – netiek apsekoti	--
5.2.	Karstā ūdens cauruļvadi. Netiek apsekoti.	--
5.3.	Apkures sistēma, tās cauruļvadi, stāvvadi, ventiļi, cauruļvadu izolācija, apkures katli, siltummaiņi, mēraparāti, automātika un citi elementi. Apkures sistēma un aprīkojums netiek apsekots	---
5.4.	Centrālapkures radiatori, kaloriferi, konvektori un to pievadi, siltuma regulatori. Netiek apsekoti	--
5.5.	Atkritumu vadi un kameras. Nav	--
5.6.	Gāzesvadi un iekārtas, gāzes ūdenssildītāji, gāzes apkures katli, gāzes patēriņa skaitītāji. Netiek apsekoti.	--
5.7.	Elektroapgādes sistēma un elektrotehniskās iekārtas. Netiek apsekota	--
5.8.	Vājstrāvas tīkli un iekārtas. Netiek apsekoti.	--

## 6. Ārējie inženiertīkli

(Ietver tikai tos ārējos inženiertīklus, kas apsekoti atbilstoši apsekošanas uzdevumam)

Nr.	Apsekošanas objekta vai apsekošanas priekšmeta nosaukums. Īss konstatēto bojājumu un to cēloņu apraksts, tehniskā stāvokļa novērtējums atsevišķiem būves elementiem, konstrukciju veidiem, būves daļām. Atbilstība normatīvo aktu prasībām.	Tehniskais nolietojums %
6.1.	Ūdensapgāde. Netiek apsekota	--
6.2.	Kanalizācija. Netiek apsekota.	---
6.3.	Drenāžas sistēmas. Netiek apsekota	--
6.4.	Gāzes apgāde. Nav	--
6.5.	Zibensaizsardzība un citas sistēmas. Nav.	---

## 7. Kopsavilkums

7.1.	būves tehniskais nolietojums
<p>Apsektā sabiedriskā ēka tās ekspluatācijas laikā ilgstoši nav renovēta. Laika faktoru ietekmē tās apdare ir nolietojusies. Ēkai ir lieli siltuma zudumi. Ēkas pamati, īpaši iekšsienām, ir atsevišķās vietās nosēdušies un nenesošajās sienās ir izveidojušās plaisas, kas ēkas noturību un paredzamo fasādes sitināšanu neietekmē.</p>	

Kopumā ēkas tehniskais stāvoklis vērtējams kā apmierinošs, energoefektivitāte – neapmierinoša.

Visu norobežojošo konstrukciju, maksimālās siltumcaurlaidības vērtības neatbilst pašlaik piemērojamajā Latvijas būvnormatīvā LBN 002-15 "Ēku norobežojošo konstrukciju siltumtehnika" noteiktajām prasībām.

<b>7.2.</b>	<b>secinājumi un ieteikumi</b>
-------------	--------------------------------

Ieteicams ēkai veikt renovāciju, lai novērstu turpmāku stāvokļa pasliktināšanos, kā arī veikt energoefektivitātes uzlabošanas pasākumus.

Lai veiktu būvdarbus jāizstrādā vienkāršotās renovācijas projekts, kurā ieteicams paredzēt un būvniecības laikā veikt sekojošus darbus:

1. Veco koka logu nomaina uz jauniem – energoefektīviem
2. Ārdurvju un jumta lūku nomaina uz jauniem – energoefektīviem.
3. Jāparedz lletus ūdens novadīšana no jumta visām daļām nekaitējot ēkas konstrukcijām un neizskalojot grunti pie pamatiem.
4. Ēkas apmales atjaunošana vai nomaina, ja pamatus siltina arī zem zemes.
5. Fasādes, cokola, bēniņu pārseguma siltināšana, saglabājot bēniņu ventilāciju.
6. Kļeģeļu mūra pastiprināšana fasādē redzamo plaisu vietās zem ailu pārsedzēm
7. Siltummezgla aprīkošana ar trapu, lai novērstu turpmāku grīdas un starpsienu pamatnes un izskalošanu.
8. Jumta nesošo koka konstrukciju uguns aizsardzība (apstrāde ar antipirēniem), ja nav iespējams noteikt to pašreizējo aizsardzības līmeni.
9. Veikt visu plaisu novērošanu, lai konstatētu, vai plaisas progresē, vai arī pamatu sēšanās jau ir beigusies. Tad pieņem lēmumus par pasākumiem plaisu ierobežošanai. Nepieciešamības gadījumā lemt par ēkas pamatu pastiprināšanu.

Tehniskā apsekošana veikta 2016. gada 29. augustā.

Sastādīja: Andris Keidāns, (sertif. 20-1925)

(izpildītāja paraksts un spiedogs (vārds, uzvārds, sertifikāta numurs))

Ambulances ēkas jumta seguma nomaiņa un bēniņu pārseguma siltināšana  
Adrese: Skolas iela 5, Nīca, Nīcas pagasts, Nīcas novads, LV-3473

## PROJEKTĒŠANAS UZDEVUMS

Pasūtītājs uzdod, bet Izpildītājs apņemas veikt tehiskās dokumentācijas izstrādi Ambulances ēkas ar adresi: Skolas iela 5, Nīca, Nīcas pagasts, Nīcas novads, LV-3473 jumta seguma nomaiņai un bēniņu pārseguma siltināšanai, tajā paredzot:

- Jumta metāla sniega aizsargbarjeras uzstādīšanu;
- Jaunu lietusūdens noteku un tekņu uzstādīšanu;
- Ēkas bēniņu siltināšanu;
- Ēkas jumta seguma nomaiņu;
- Jumta lūkas nomaiņu pret jaunām alumīnija lūkām;
- Bēniņu lūkas nomaiņu pret jaunām siltinātām lūkām.



### Piezīmes:

1. Atjaunošanas dokumentācijā norādīto materiālu tehniskiem parametriem jāatbilst norādītajiem vai analogiem (materiālu biezums, siltumvadāmības koeficients).
2. Visus materiālu apjomus būvorganizācijai precizēt un saskaņot ar pasūtītāju pirms līguma slēgšanas.
3. Jebkuras projekta izmaiņas būvniecības gaitā saskaņojamas ar projektēšanas biroju.

  
Pasūtītājs: Nīcas novada dome

Reģ.Nr. LV90000031531  
Adrese: Bārtas iela 6, Nīca, Nīcas pagasts  
Nīcas novads, LV-3473

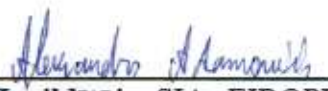

  
Izpildītājs: SIA „EIROPRO” 

Reģ. Nr. 40103584392  
Adrese: Ezermalas iela 25-63, Rīga, LV – 1004

Ambulances ēkas jumta seguma nomaiņa un bēniņu pārseguma siltināšana  
Adrese: Skolas iela 5, Nīca, Nīcas pagasts, Nīcas novads, LV-3473

### ESOŠĀS BŪVES FOTOFIKSĀCIJAS VIDES KONTEKSTĀ



Fasādes skats



Fasādes skats



Ambulances ēkas jumta seguma nomaiņa un bēniņu pārseguma siltināšana  
Adrese: Skolas iela 5, Nīca, Nīcas pagasts, Nīcas novads, LV-3473



Fasādes skats



Fasādes skats

Ambulances ēkas jumta seguma nomainīšana un bēniņu pārseguma siltināšana  
Adrese: Skolas iela 5, Nīca, Nīcas pagasts, Nīcas novads, LV-3473



Fasādes skats



Bēniņi

Ambulances ēkas jumta seguma nomaiņa un bēniņu pārseguma siltināšana  
Adrese: Skolas iela 5, Nīca, Nīcas pagasts, Nīcas novads, LV-3473



Bēniņi



Bēniņi

## SKAIDROJOŠS APRAKSTS

Ambulances ēkas ar adresi: Skolas iela 5, Nīca, Nīcas pag. Nīcas nov. LV-3473 vienkāršotās atjaunošanas ieceres dokumentācija izstrādāta pēc Nīcas novada domes, Reģ.Nr. LV90000031531, adrese: Bārtas iela 6, Nīca, Nīcas pag. Nīcas nov. LV-3473, pasūtījuma sagatavotas dokumentācijas, atbilstoši spēkā esošajiem Latvijas Republikas būvnormatīviem.

### **Bēniņu stāva siltināšana**

Bēniņu stāvā paredzēts izveidot siltinājumu, to izvietojot virs 2. stāva pārseguma.

Siltinājums izveidojams no siltumizolācijas - 300mm biezumā,  $\lambda D = 0,041 \text{ W/mK}$  – Paroc BLT 9 beramā akmens vate (vai ekvivalenta).

Pirms siltumizolācijas izbūves attīrīt bēniņu grīdu. Paredzēts izbūvēt koka laipas, izbūves risinājumu un izvietojumu skatīt projekta grafiskā daļā. Izejai uz bēniņiem uzstādīt jaunu siltinātu lūku ar U vērtību 1.8. Pirms bēniņu lūkas uzstādīšanas, veikt piemūrējumu pa lūkas perimetru ar vieglbetona blokiem 150mm virs siltumizolācijas slāņa.

Papildus paredzēt metāla kapnēs  $H=3.0\text{m}$  piekļuvei jumta lūkām. (2.gab.)

### **Jumta iesegums**

Paredzēts veikt esošā jumta seguma nomaiņu. Demontēt esošo jumta segumu. Esošās koka latas ir labā stāvoklī ar 450mm soli. Šis latojuma solis ir nepietiekams priekš jauna jumta seguma. Papildus izbūvēt starp esošajām koka latām jaunas koka latas 50(h)x50mm, stiprināt pie esošajām spārēm. Jauna jumta seguma uzklāšana. Jumta segums RUKKII Classic, krāsu skatīt projekta grafiskajā daļā.

Veikt hermētisku un blīvu jumta seguma izbūvi pie ventilācijas izvadiem. Izbūvēt jaunas lietūsūdens notekrenes un notekcaurules. Krāsu skatīt projekta grafiskā daļā. Paredzēts izbūvēt sniega aiztures barjeru. Veikt jumta papildus apsekošanu pirms dabu uzsākšanas.

Esošos ventilācijas izvadus remontēt, apmest ar dekoratīvo struktūrapmetumu, kā arī uzstādīt rūdītā tērauda jumtiņus.

Uzstādīt lietūs ūdens novadošus skārda elementus saskaņā ar projekta grafiskās daļas lapām.

### **Lūkas**

Esošās jumta lūkas paredzēts demontēt un izbūvēt jaunas metāla lūkas. Pirms būvdarbu uzsākšanas, būvorganizācijai veikt apsekošanu izmēru un konstrukciju precizēšanai. Rāmja toni saskaņot ar projektu autoru, uzsākot darbus. Pirms lūku pasūtīšanas precizēt aiļu izmērus un izbūves skaitu.

### Ugunsdrošības pasākumi

Par ugunsdrošības prasību ievērošanu būvobjektā un būvdarbu izpildes gaitā atbild būvdarbu veicējs (būvētājs vai būvuzņēmējs). Ugunsdrošības prasības, veicot būvdarbus, nosaka Ministru kabineta noteikumu Nr.238, izdotu Rīgā, 2016. gada 01. septembrī. Būvobjektu jānodrošina ar ugunsdrošībai lietojamajām drošības zīmēm atbilstoši LVS 446 prasībām. Aizliegts izmantot atklātu uguni tuvāk par 10 metriem no vietām, kur notiek vielu vai materiālu sajaukšana ar sprādzienbīstamām, viegli uzliesmojošām vai uzliesmojošām vielām. Objektā izvietojami 4 ūdens-putu (6 l) ugunsdzēsamie aparāti, nepārsniedzot savstarpējo attālumu 20 m, to atrašanās vietas apzīmējot ar atbilstošām zīmēm. Ugunsbīstamo darbu veikšanai pagaidu vietās atļauts veikt pēc juridiskās personas, kas veic būvdarbus, vadītāja vai tā rakstiski nozīmētas personas rakstiskas atļaujas saņemšanas. Atļaujā norāda darbu veidu, vietu, laiku un ugunsdrošības pasākumus. Metināšanas darbus atļauts veikt:

1. atklātos laukumos, vismaz 10 m no degspējīgām ēku konstrukcijām,
2. pagaidu vietās, kas norobežotas no citām telpām ar 2.50 m augstu nedegoša materiāla aizslietni.

Ambulances atbildīgajam pārstāvim jāpiedalās Būvsapucē, lai zinātu par aktualitātēm un izmaiņām. Celtniekiem jāinformē par plānotajiem darbiem, jāsaskaņo darba veikšanas projekts ar ēkas lietotājiem un darba grafikiem.

### Atkritumu apsaimniekošanas prasības

- 1) būvniecības darbu laikā nodrošināt apkārtējās vides un virszemes ūdensobjektu aizsardzību no piesārņošanas ar būvmateriālu atkritumiem un naftas produktiem no celtniecības tehnikas;
- 2) būvniecības un rekonstrukcijas laikā radušos sadzīves un bīstamos atkritumus savākt īpaši tam paredzētās vietās un apsaimniekošanu veikt atbilstoši "Atkritumu apsaimniekošanas likuma" 13 un 14. pantu prasībām, atkritumus nodot atkritumu apsaimniekotājiem, kuri ir saņēmuši attiecīgo atkritumu veidu apsaimniekošanas atļaujas;
- 3) aizliegts sajaukt būvniecības darbu laikā radušos sadzīves un bīstamos atkritumus atbilstoši "Atkritumu apsaimniekošanas likuma" 16. pantam.

Atkritumu apsaimniekošanu veikt saskaņā ar vietējas pašvaldības saistošajos noteikumos noteikto atkritumu apsaimniekošanas plānu.

Būvgružu savākšanas un izvešanas noteikumi jānorāda Darbuzņēmēju līgumos.

Izveidot būvgružus, tos jānosedz ar brezentu vai speciālu tīklu.

### Būvdarbu veikšanas secība

Ieteicama sekojoša rekonstrukcijas darbu izpildes secība:  
būvlaukuma sagatavošanas darbi;

1. Paredzētie inženierkomunikāciju darbi;
2. Jumta seguma būvdarbu veikšana;
3. Teritorijas labiekārtošanas un apzaļumošanas darbi.;
4. Uzstādītā objekta nožogojuma demontāža.

### **Īpašās piezīmes**

1. Projektā dotās atsauksmes uz konkrētu firmu izstrādātiem būvmateriāliem ir kā kvalitātes garants. Būvorganizācija un pasūtītājs būvniecības laikā drīkst izmantot citu firmu izstrādājumus, kuru tehniskie un kvalitātes rādītāji ir analogi, vai augstāki nekā projektā norādītam būvmateriālam.
2. Ēkas siltināšanas sistēmu izbūvēt atbilstoši ETAG 004, ar kalpošanas laiku ne mazāku par 25 gadiem.
3. Mezglu rasējumi, kuri nav uzrādīti projekta dokumentācijā, ir vispārzināmi un noteikti atsevišķu materiālu iestrādes noteikumos, piegādātāj firmu rekomendācijās un citos materiālos.
4. Būvuzņēmējs var piedāvāt savus mezglu risinājumus, tos saskaņojot ar ražotāju un projekta autoriem.
5. Visus materiāl apjomus būvorganizācijai precizēt un saskaņot ar pasūtītāju pirms līguma slēgšanas. Būvuzņēmējam pirms galējās būvniecības tāmes izstrādes iepazīties ar objektu un veikt papildus apsekošanu būvniecības darbu un materiālu apjomu precizēšanai.

Atbildīgais projektētājs:

sert. arh. D.Vīksne



Ambulances ēkas jumta seguma nomaiņa un bēniņu pārseguma siltināšana  
Adrese: Skolas iela 5, Nīca, Nīcas pagasts, Nīcas novads, LV-3473

**ARHITEKTŪRAS DAĻA (AR)**

# VISPĀRĪGIE RĀDĪTĀJI

## AR DAĻAS RASĒJUMU SARAKSTS :

AR - 01	Vispārīgie rādītāji	b/m
AR - 02	Bēniņu plāns	M 1:200
AR - 03	Jumta plāns	M 1:200
AR - 04	Griezums A-A	M 1:200
AR - 05	Jumta dzegas siltināšanas mezgls	M 1:20
AR - 06	Jumta pieslēgums pie izvadiem	M 1:10
DOP-01	Būvdarbu organizācijas shēma	M 1:500

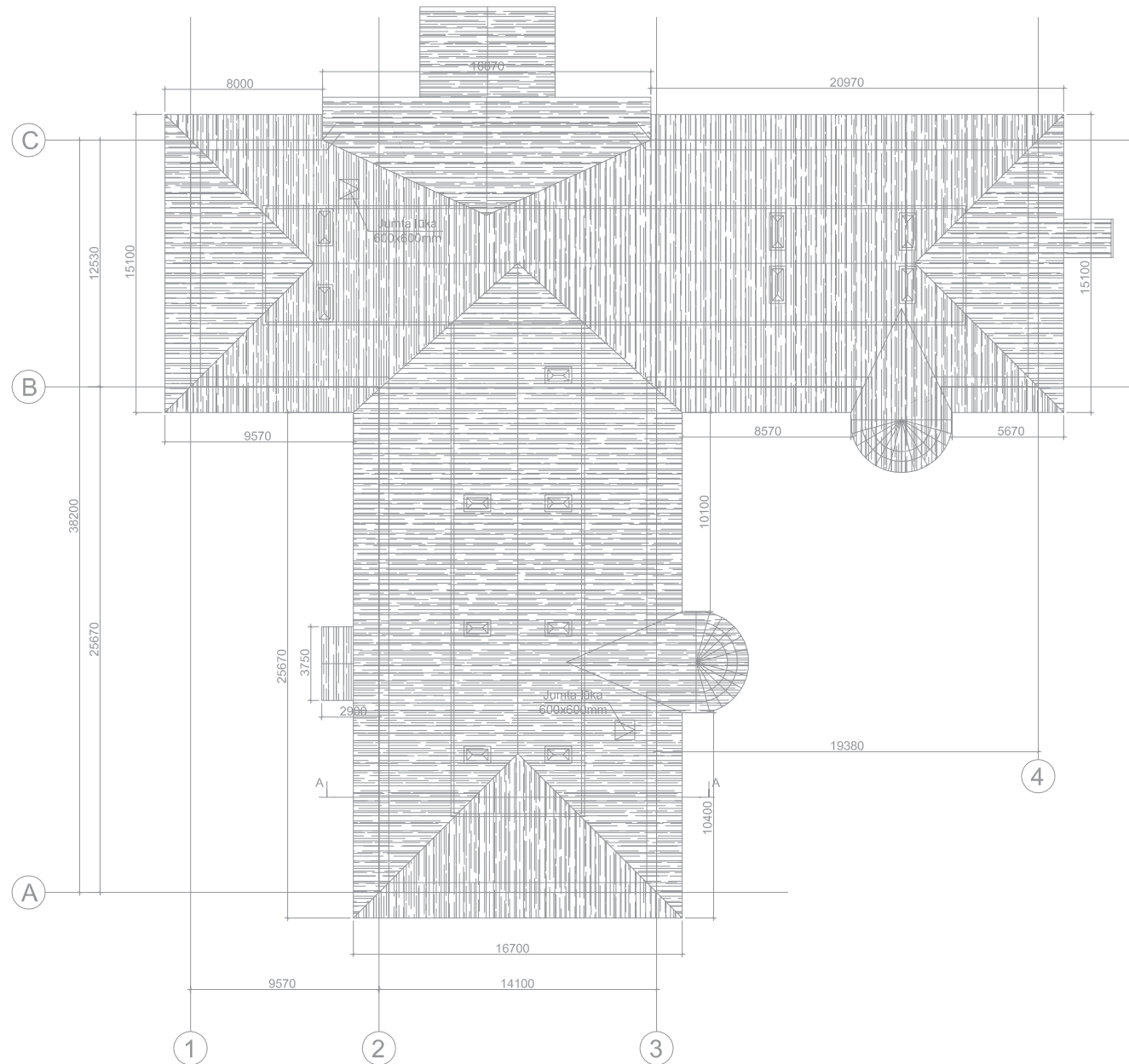
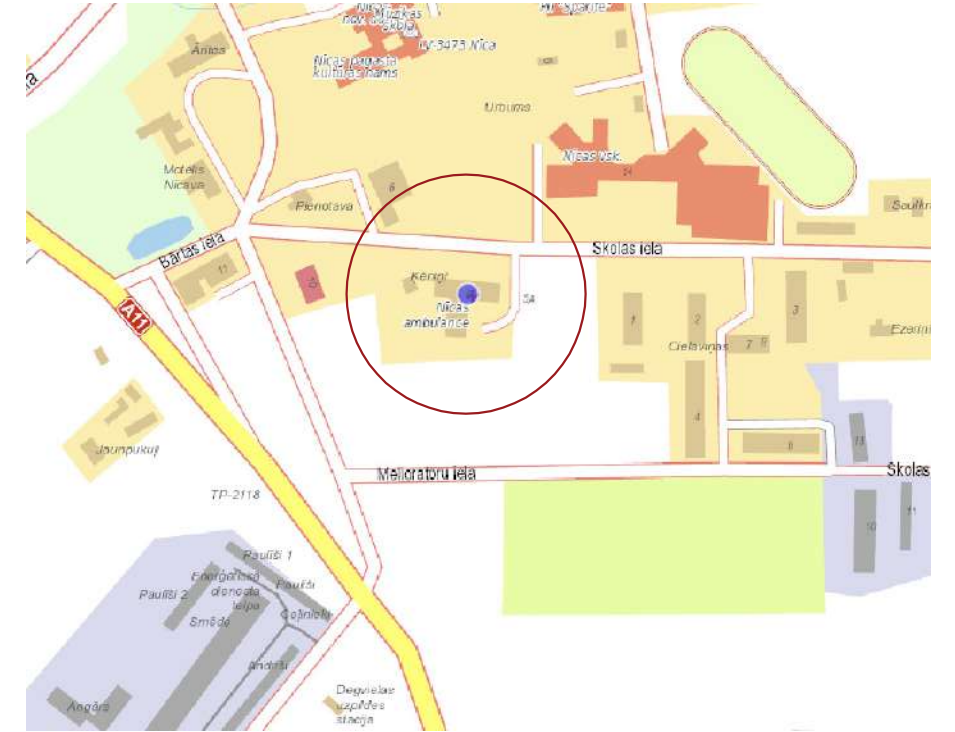
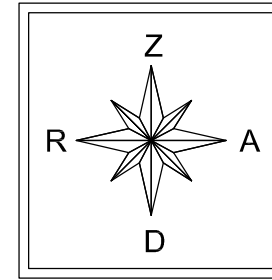

### UZMANĪBU:

- \* Būvuzņēmējam, pirms jebkura darba uzsākšanas jāpārlecinās par rasējumus sniegtajiem izmēriem. Neatbilstības vai pretrunu gadījumā pirms darbu uzsākšanas griezties projektēšanas birojā neskaidrtību novēršanai;
- \* Raksturīgie izmēri nevar tikt nolasīti pēc mēroga rasējumā. Šaubu gadījumā griezties projektēšanas birojā;
- \* Jebkuras projekta izmaiņas būvniecības gaitā saskaņojamas ar projektēšanas birojā;
- \* Šīs iepriekš minētās norādes attiecināmas uz visām šajā sējumā ievietotajām rasējuma lapām.

### VISPĀRĒJIE NORĀDĪJUMI:

Izvēlētos un minētos materiālus iespējams aizstāt ar analogiem citu ražotāju piedāvātiem materiāliem, kas pēc savām īpašībām un kvalitātes ir ekvivalenti vai labāki.

Ēkas būvprojekts izstrādāts, pamatojoties uz Īpašuma dokumentiem, atbilstoši sanitāri - tehniskajām prasībām, kā arī saskaņā ar būvnormatīvu prasībām.

### PIEZĪMES

1. Kopējos apzīmējumus skatīt lapā AR-1
2. Par nosacīto atzīmi 0,000 pieņemts pirmā stāva grīdas līmenis pie ēkas galvenās ieejas.
3. Izmēri plānā doti milimetros, augstuma atzīmes metros, ja nav norādītas citas mērvienības.
4. Visus izmērus un mērķēdes, pirms konkrēto būvdarbu uzsākšanas vai pasūtījuma izdarīšanas, pārbaudīt. Izmērus nedrīkst nolasīt pēc mēroga, šaubu gadījumā izsaukt būvprojekta autoru.
5. Pirms siltināšanas darbu veikšanas veikt virsmas plaknes novērtējumu. Neatbilstošas saķeres vai nelīdzenas virsmas gadījumā nepieciešama rūpīga virsmas sagatavošana. Veikt sienu plaknes novērtējumu pa vertikālo un horizontālo asi, esošo plaisu aizpildīšanu.
6. Jebkuras atkāpes no projekta savlaicīgi izrunāt un saskaņot ar būvprojekta vadītāju, pretējā gadījumā būvprojekta vadītājs neuzņemas atbildību par veiktajām izmaiņām

 Reģ. Nr. 40103584392 Jur. Adrese: Ezermalas iela 25-63, Rīga, LV-1014 Biroja adrese: Eduarda Smiļģa 2A, Rīga, LV-1004	būvniecības lerosinātājs: Nīcas novada dome, Reģ.Nr. LV90000031531 Adrese: Bārtas iela 6, Nīca, Nīcas pag. Nīcas nov. LV-3473	
	būvprojekta nosaukums un adrese: Nīcas ambulances ēkas jumta seguma un bēniņu pārseguma siltināšana Skolas iela 5, Nīca, Nīcas pag. Nīcas nov. LV-3473	Ilguma nr.: AMB/2018/04 projekta stadija: VA
rasējuma nosaukums Vispārīgie rādītāji		rasējuma nr.: AR-01
Sadaļas vad.:	D. Vīksne	datums: 20.10.2018
Izstrādāja:	K. Bušs	mērogs: b/m
		lapas: 1/6 caur.lpp nr.:



# Bēniņu stāva plāns

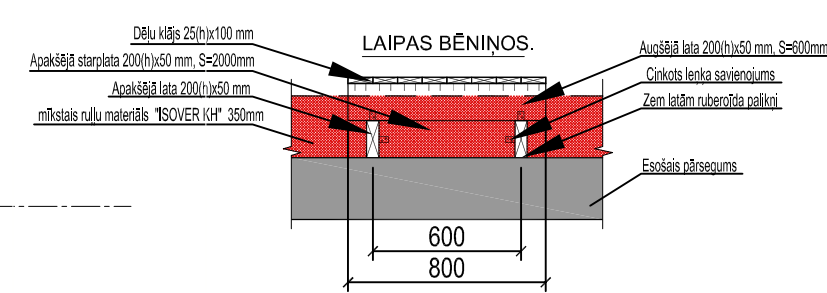
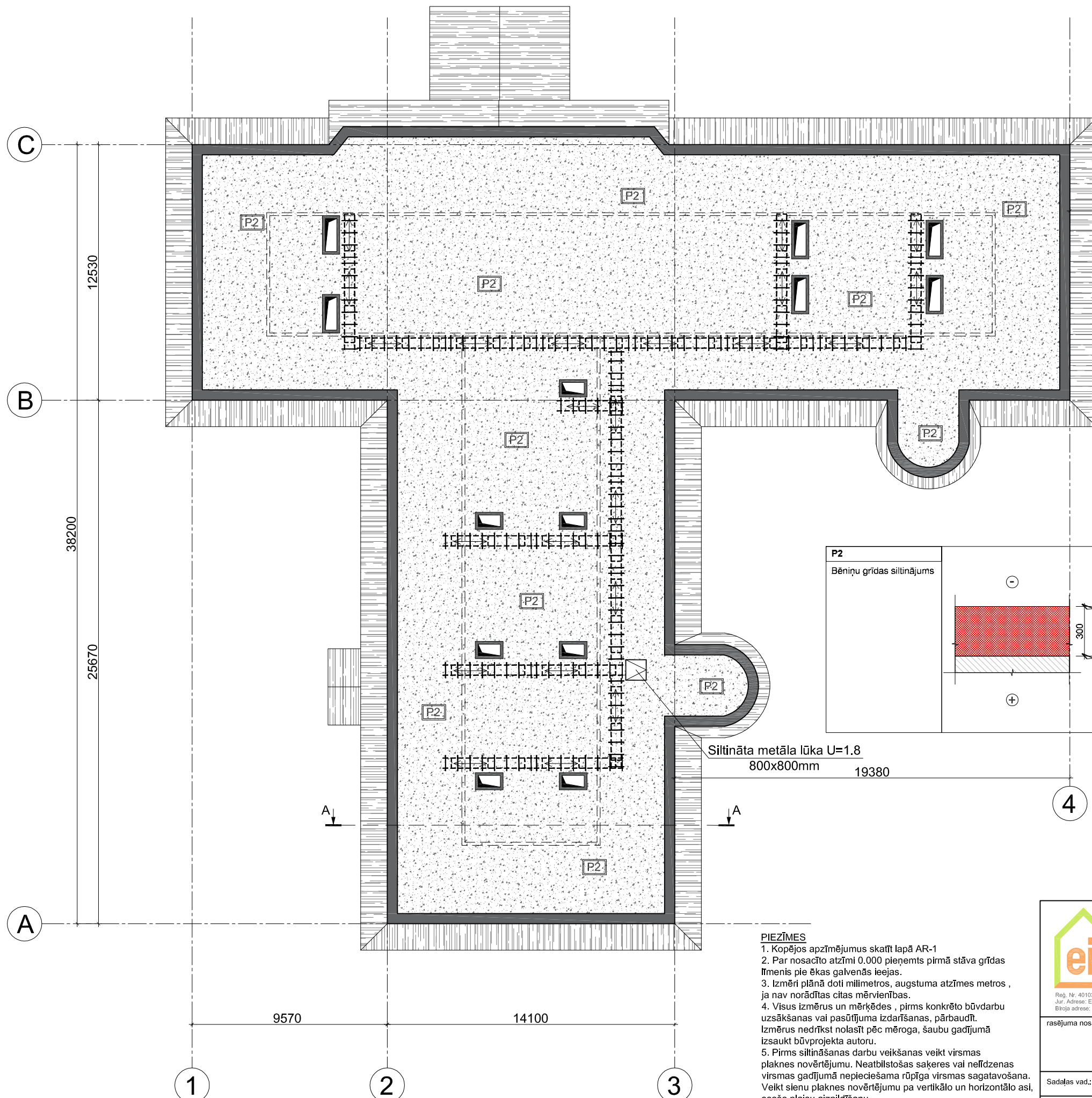

<b>P2</b> Bēniņu grīdas siltinājums		Beramā akmens vate Paroc BLT 9-300mm $\lambda_u = 0.041 \text{ W/mK}$ (vai analogs)	300 mm	Piezīmes: Pirms siltumizolācijas izbūves attīrīt esošo grīdas virsmu. Bēniņos izbūvēt koka laipas. Bēniņu platība - 840m <sup>2</sup>
		Tvaika izolācija		
		Esošais pārsegums		

Siltināta metāla lūka U=1.8  
800x800mm 19380

- PIEZĪMES**
- Kopējos apzīmējumus skatīt lapā AR-1
  - Par nosacīto atzīmi 0.000 pieņemts pirmā stāva grīdas līmenis pie ēkas galvenās ieejas.
  - Izmēri plānā doti milimetros, augstuma atzīmes metros, ja nav norādītas citas mērvienības.
  - Visus izmērus un mērķēdes, pirms konkrēto būvdarbu uzsākšanas vai pasūtījuma izdarīšanas, pārbaudīt. Izmērus nedrīkst nolasīt pēc mēroga, šaubu gadījumā izsaukt būvprojekta autoru.
  - Pirms siltināšanas darbu veikšanas veikt virsmas plaknes novērtējumu. Neatbilstošas saķeres vai nefīdzenas virsmas gadījumā nepieciešama rūpīga virsmas sagatavošana. Veikt sienu plaknes novērtējumu pa vertikālo un horizontālo asi, esošo plaisu aizpildīšanu.
  - Jebkuras atkāpes no projekta savlaicīgi izrunāt un saskaņot ar būvprojekta vadītāju, pretējā gadījumā būvprojekta vadītājs neuzņemas atbildību par veiktajām izmaiņām

	būvniecības ierosinātājs: Nīcas novada dome, Reģ.Nr. LV90000031531 Adrese: Bārtas iela 6, Nīca, Nīcas pag. Nīcas nov. LV-3473		figuma nr.: AMB/2018/04
	būvprojekta nosaukums un adrese: Nīcas ambulances ēkas jumta seguma un bēniņu pārseguma siltināšana Skolas iela 5, Nīca, Nīcas pag. Nīcas nov. LV-3473		projekta stadija: VA
rasējuma nosaukums: <b>Bēniņu stāva plāns</b>			rasējuma nr.: AR-02
Sadaļas vad.:	D. Vīksne		datums: 20.10.2018
Izstrādāja:	K. Bušs		mērogs: 1:200
			lapas: 2/6 caur.lpp nr.:

# Jumta plāns

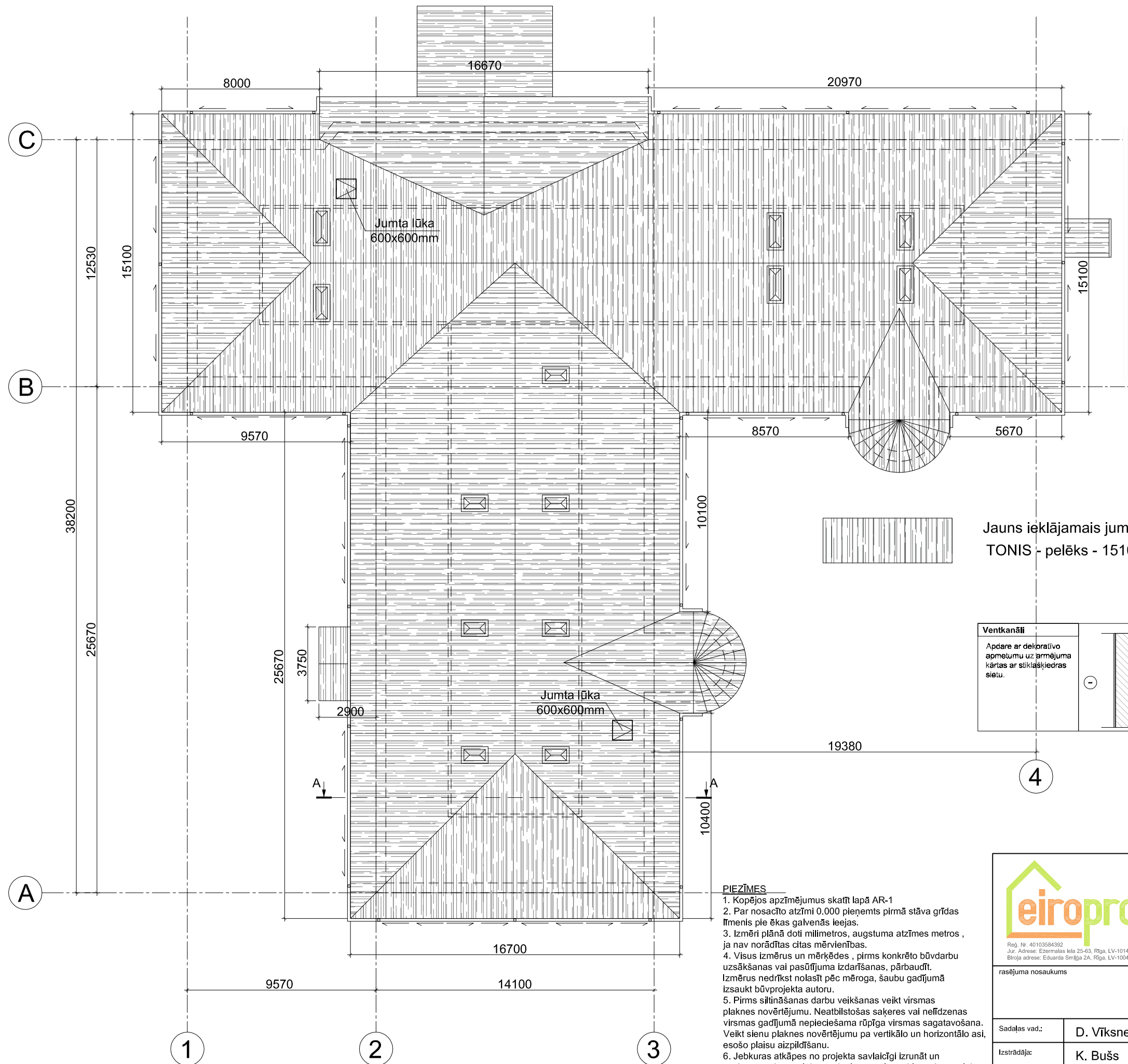

Jauns ieklājamais jumts (RUKKII Classic) Biezums 0.50mm  
TONIS - pelēks - 1510 m<sup>2</sup> - RR23

Ventkanāli		Esošā ēkas āršiena	
Apdare ar dekoratīvo apmetumu uz armējuma kārtas ar stiklašķiedras sietu.		Virsmas saķeres grunts Baumit TiefenGrund (vai analogs)	
		Armējošā javas kārtas Baumit ProContact ar stiklašķiedras sietu Baumit StarTex 160 g.m <sup>2</sup> (vai analogs)	4-6mm
		Zemapmetuma grunts - Baumit UniPrimer (vai analogs)	
		masa tonēts gatavās dek. Silikona apmetums Baumit SilikonTop K2 (vai analogs)	2mm

### PIEZĪMES

- Kopējos apzīmējumus skatīt lapā AR-1
- Par nosacīto atzīmi 0.000 pieņemts pirmā stāva grīdas līmenis pie ēkas galvenās ieejas.
- Izmēri plānā doti milimetros, augstuma atzīmes metros, ja nav norādītas citas mērvienības.
- Visus izmērus un mērķēdes, pirms konkrēto būvdarbu uzsākšanas vai pasūtījuma izdarīšanas, pārbaudīt. Izmērus nedrīkst nolasīt pēc mēroga, šaubu gadījumā izsaukt būvprojekta autoru.
- Pirms siltināšanas darbu veikšanas veikt virsmas plaknes novērtējumu. Neatbilstošas saķeres vai nefīdzenas virsmas gadījumā nepieciešama rūpīga virsmas sagatavošana. Veikt sienu plaknes novērtējumu pa vertikālo un horizontālo asi, esošo plaisu aizpildīšanu.
- Jebkuras atkāpes no projekta savlaicīgi izrunāt un saskaņot ar būvprojekta vadītāju, pretējā gadījumā būvprojekta vadītājs neuzņemas atbildību par veiktajām izmaiņām

 <small>Reģ. Nr. 40103564392 Jur. Adrese: Ezermalas iela 25-63, Rīga, LV-1014 Biroja adrese: Eduarda Smiļņa 2A, Rīga, LV-1004</small>	būvniecības ierosinātājs: <b>Nīcas novada dome, Reģ.Nr. LV90000031531</b> Adrese: Bārtas iela 6, Nīca, Nīcas pag. Nīcas nov. LV-3473		līguma nr.: <b>AMB/2018/04</b>
	būvprojekta nosaukums un adrese: <b>Nīcas ambulances ēkas jumta seguma nomaiņa un bēniņu pārseguma siltināšana</b> Skolas iela 5, Nīca, Nīcas pag. Nīcas nov. LV-3473		projekta stadija: <b>VA</b>
rasējuma nosaukums <h2 style="text-align: center;">Jumta plāns</h2>			rasējuma nr.: <b>AR-03</b>
Sadalījis vad.:	<b>D. Vīksne</b>		datums: 20.10.2018
Izstrādājis:	<b>K. Bušs</b>		mērogs: 1:200
			lapas: 2/6 <small>caur.lpp nr.:</small>

# Griezums A-A

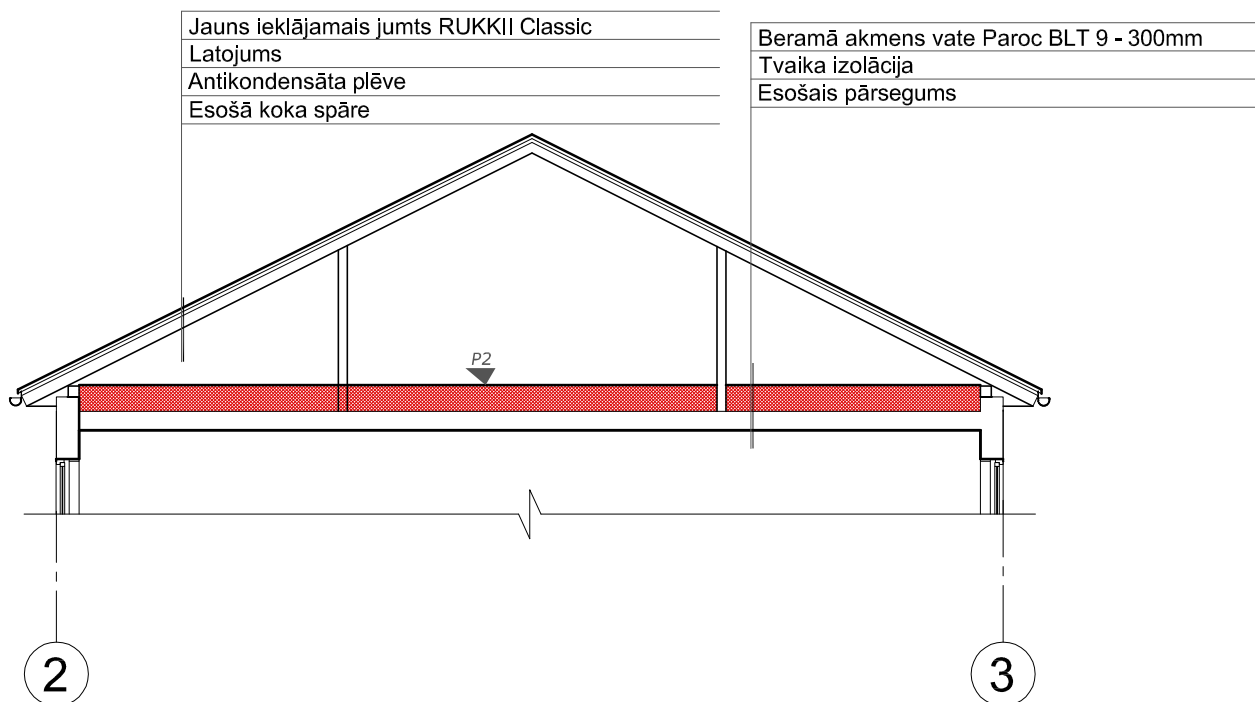

<b>P2</b>		Beramā akmens vate Paroc BLT 9-300mm $\lambda_u = 0.041 \text{ W/mK}$ (vai analogs)	300 mm	Piezīmes:
Bēniņu grīdas siltinājums		Tvaika izolācija		Pirms siltumizolācijas izbūves attīrīt esošo grīdas virsmu.
		Esošais pārsegums		Bēniņos izbūvēt koka laipas. Bēniņu platība - 840m <sup>2</sup>

## PIEZĪMES

1. Kopējos apzīmējumus skatīt lapā AR-1
2. Par nosacīto atzīmi 0.000 pieņemts pirmā stāva grīdas līmenis pie ēkas galvenās ieejas.
3. Izmēri plānā doti milimetros, augstuma atzīmes metros, ja nav norādītas citas mērvienības.
4. Visus izmērus un mērķēdes, pirms konkrēto būvdarbu uzsākšanas vai pasūtījuma izdarīšanas, pārbaudīt. Izmērus nedrīkst nolasīt pēc mēroga, šaubu gadījumā izsaukt būvprojekta autoru.
5. Pirms siltināšanas darbu veikšanas veikt virsmas plaknes novērtējumu. Neatbilstošas saķeres vai nelīdzzenas virsmas gadījumā nepieciešama rūpīga virsmas sagatavošana. Veikt sienu plaknes novērtējumu par vertikālo un horizontālo asi, esošo plaisu aizpildīšanu.
6. Jebkuras atkāpes no projekta savlaicīgi izrunāt un saskaņot ar būvprojekta vadītāju, pretējā gadījumā būvprojekta vadītājs neuzņemas atbildību par veiktajām izmaiņām

 <small>Reģ. Nr. 40103584392 Jur. Adrese: Ezermalas iela 25-63, Rīga, LV-1014 Būvja adrese: Eduarda Smilģa 2A, Rīga, LV-1004</small>	būvniecības ierosinājums: <b>Nīcas novada dome, Reģ.Nr. LV90000031531</b> Adrese: Bārtas iela 6, Nīca, Nīcas pag. Nīcas nov. LV-3473	
	būvprojekta nosaukums un adrese: <b>Nīcas ambulances ēkas jumta seguma un bēniņu pārseguma siltināšana</b> Skolas iela 5, Nīca, Nīcas pag. Nīcas nov. LV-3473	līguma nr.: <b>AMB/2018/04</b>
rasējuma nosaukums <b>Bēniņu stāva plāns</b>		projekta stadija: <b>VA</b>
rasējuma nr.: <b>AR-04</b>		
Sadaļas vad.: <b>D. Vīksne</b>		datums: <b>20.10.2018</b>
Izstrādāja: <b>K. Bušs</b>		mērogs: <b>1:100</b>
		lapas: <b>4/6</b> caur.lpp nr.:

# JUMTA DZEGAS MEZGLS

PASKAIDROJUMI PAR FASĀŽU UN PĀRSEGUMU APDARI:

**P2** Bēniņu siltinājums ar beramo akmens vati Paroc BLT 9, b=300mm. ( $\lambda \leq 0,041 \text{ W/mK}$ )

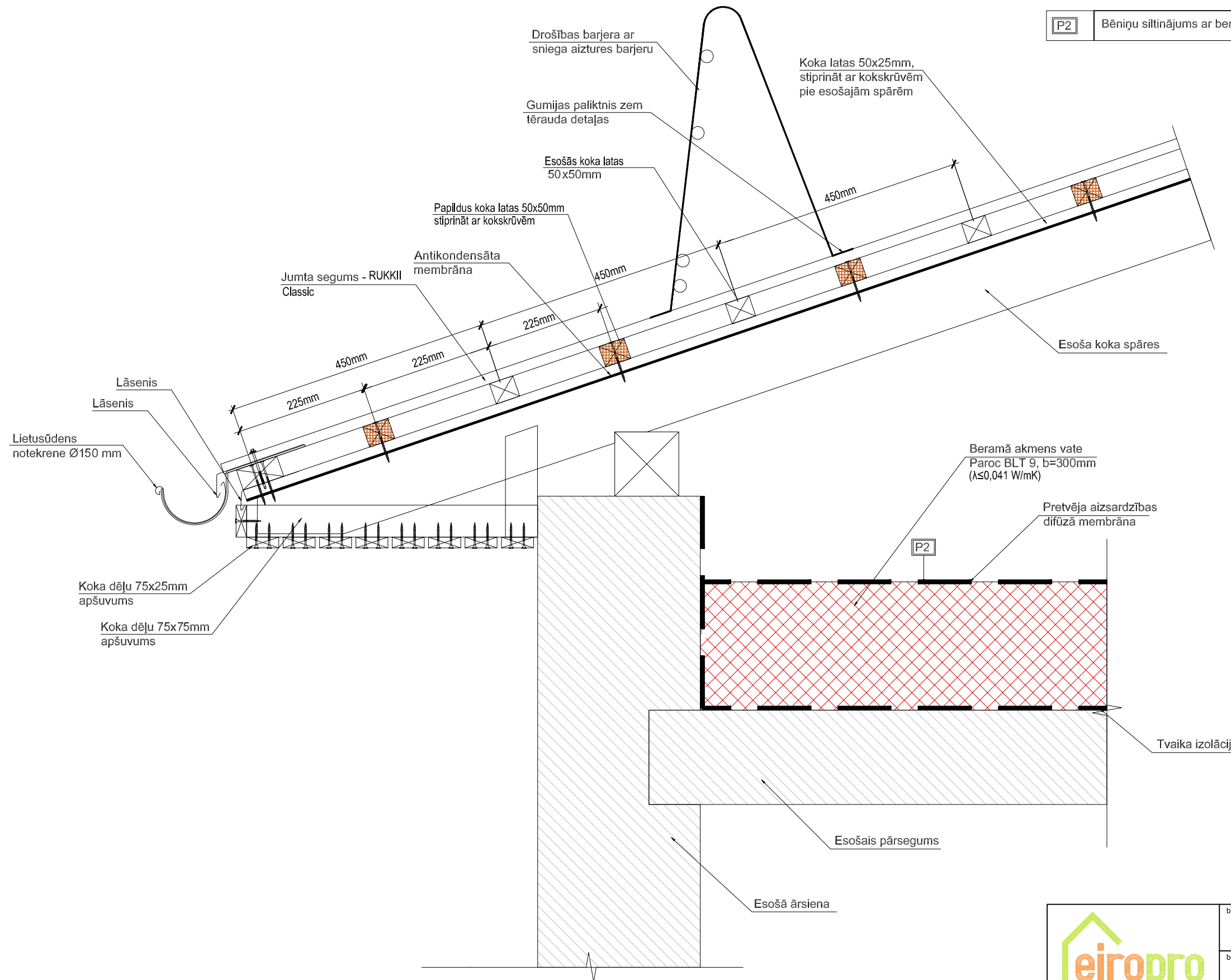

- PIEZĪMES**
1. Kopējos apzīmējumus skatīt lapā AR-1
  2. Par nosacīto atzīmi 0.000 pieņemts pirmā stāva grīdas līmenis pie ēkas galvenās ieejas.
  3. Izmēri plānā doti milimetros, augstuma atzīmes metros, ja nav norādītas citas mērvienības.
  4. Visus izmērus un mērkādes, pirms konkrēto būvdarbu uzsākšanas vai pasūtījuma izdarīšanas, pārbaudīt. Izmērus nedrīkst nolasīt pēc mēroga, šaubu gadījumā izsaukt būvprojekta autoru.
  5. Pirms siltināšanas darbu veikšanas veikt virsmas plaknes novērtējumu. Neatbilstošas saķeres vai nefīdzenas virsmas gadījumā nepieciešama rūpīga virsmas sagatavošana. Veikt sienu plaknes novērtējumu pa vertikālo un horizontālo asi, esošo plaisu aizpildīšanu.
  6. Jebkuras atkāpes no projekta savlaicīgi izrunāt un saskaņot ar būvprojekta vadītāju, pretējā gadījumā būvprojekta vadītājs neuzņemas atbildību par veiktajām izmaiņām

<p>Reģ. Nr. 40103584392 Jur. Adrese: Ezermālas iela 25-63, Rīga, LV-1014 Biroja adrese: Eduarda Smilģa 2A, Rīga, LV-1004</p>	būvniecības ierosinātājs: <b>Nīcas novada dome, Reģ.Nr. LV90000031531</b> Adrese: Bārtas iela 6, Nīca, Nīcas pag. Nīcas nov. LV-3473	
	būvprojekta nosaukums un adrese: <b>Nīcas ambulances ēkas jumta seguma un bēniņu pārseguma siltināšana</b> Skolas iela 5, Nīca, Nīcas pag. Nīcas nov. LV-3473	līguma nr.: <b>AMB/2018/04</b> projekta stadija: <b>VA</b>
rasējuma nosaukums: <b>Jumta dzegas mezgls</b>		rasējuma nr.: <b>AR-05</b>
Sadaļas vad.: <b>D. Vīksne</b>		datums: <b>20.10.2018</b>
Izstrādāja: <b>K. Bušs</b>		mērogs: <b>1:10</b>
		lapa: <b>5/6</b>
		caur.lpp nr.:

# JUMTA PIESLĒGUMS PIE IZVADIEM

M 1:10

PASKAIDROJUMI PAR APDARI:

VENTKANĀLI Apdare ar dekoratīvo apmetumu uz armējuma kārtas ar stiklašķiedras sietu.

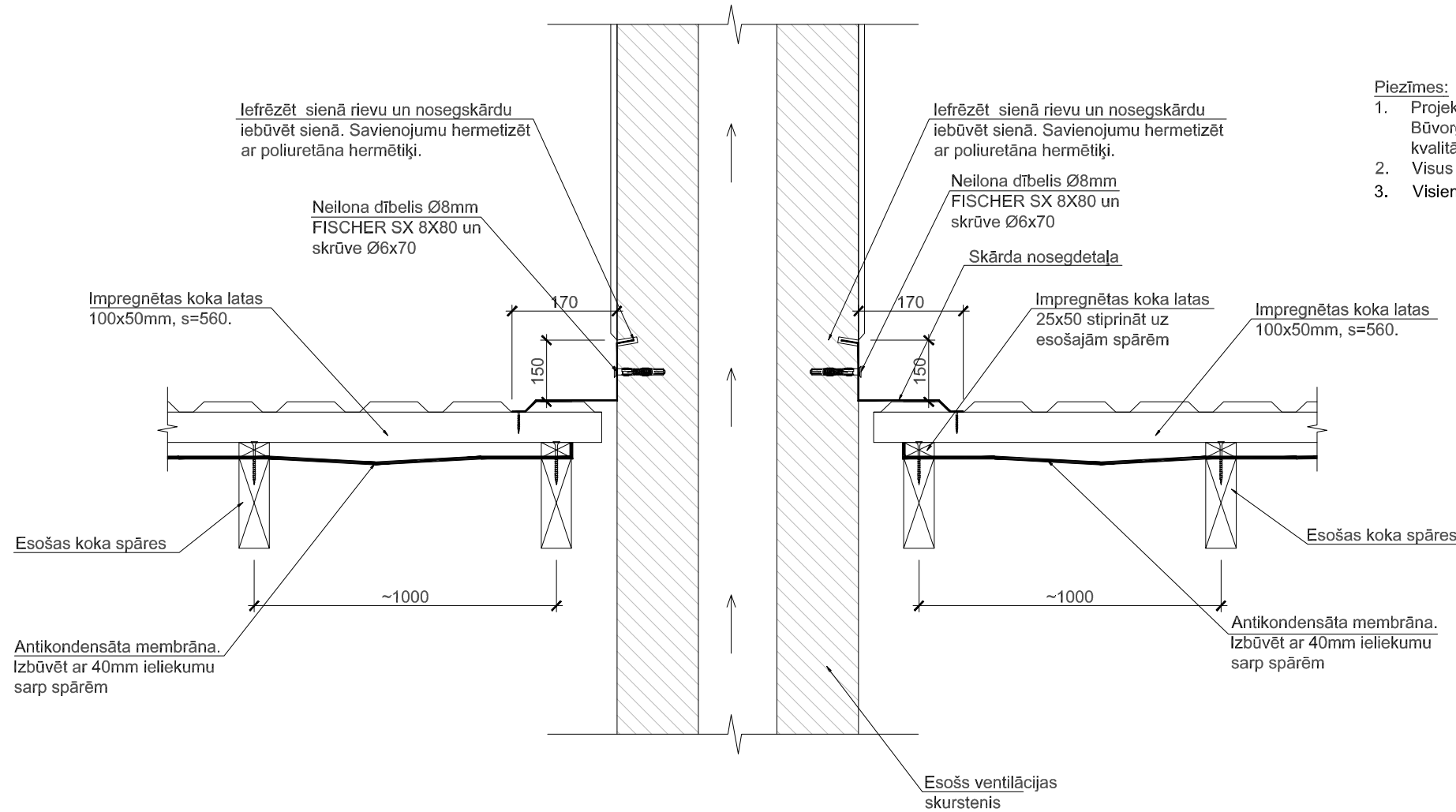

## Piezīmes:

1. Projektā dotās atsauksmes uz konkrētu firmu izstrādātiem būvmateriāliem ir kā kvalitātes garants. Būvorganizācija un pasūtītājs būvniecības laikā drīkst izmantot citu firmu izstrādājumus, kuru tehniskie un kvalitātes rādītāji ir analogi, vai augstāki nekā projektā norādītam būvmateriālam.
2. Visus materiālu apjomus skatīt materiālu apjoma kopsavilkuma lapās.
3. Visiem materiāliem ir iespējami ekvivalenti

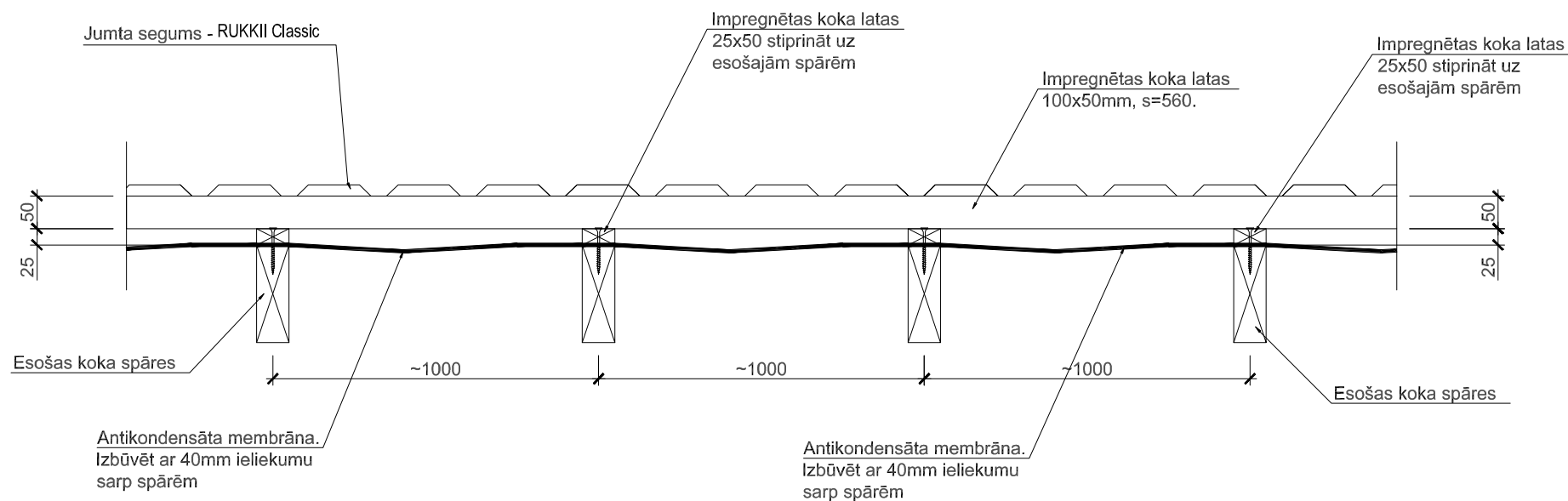

 <p>Reģ. Nr. 40103584392 Jur. Adrese: Ezermalas iela 25-63, Rīga, LV-1014 Biroja adrese: Eduarda Smiļģa 2A, Rīga, LV-1004</p>	būvniecības ierosinātājs: <b>Nīcas novada dome, Reģ.Nr. LV90000031531</b> Adrese: Bārtas iela 6, Nīca, Nīcas pag. Nīcas nov. LV-3473	
	būvprojekta nosaukums un adrese: <b>Nīcas ambulances ēkas jumta seguma un bēniņu pārseguma siltināšana</b> Skolas iela 5, Nīca, Nīcas pag. Nīcas nov. LV-3473	līguma nr.: <b>AMB/2018/04</b>
rasējuma nosaukums <b>Jumta pieslēgums pie izvadiem</b>		rasējuma nr.: <b>AR-06</b>
Sadaļas vad.: <b>D. Vīksne</b>	datums: <b>20.10.2018</b>	
Izstrādāja: <b>K. Bušs</b>	mērogs: <b>1:10</b>	
lapas: <b>6/6</b>		caur.lpp nr.:

# BŪVDARBU ĢENERĀLAIS PLĀNS

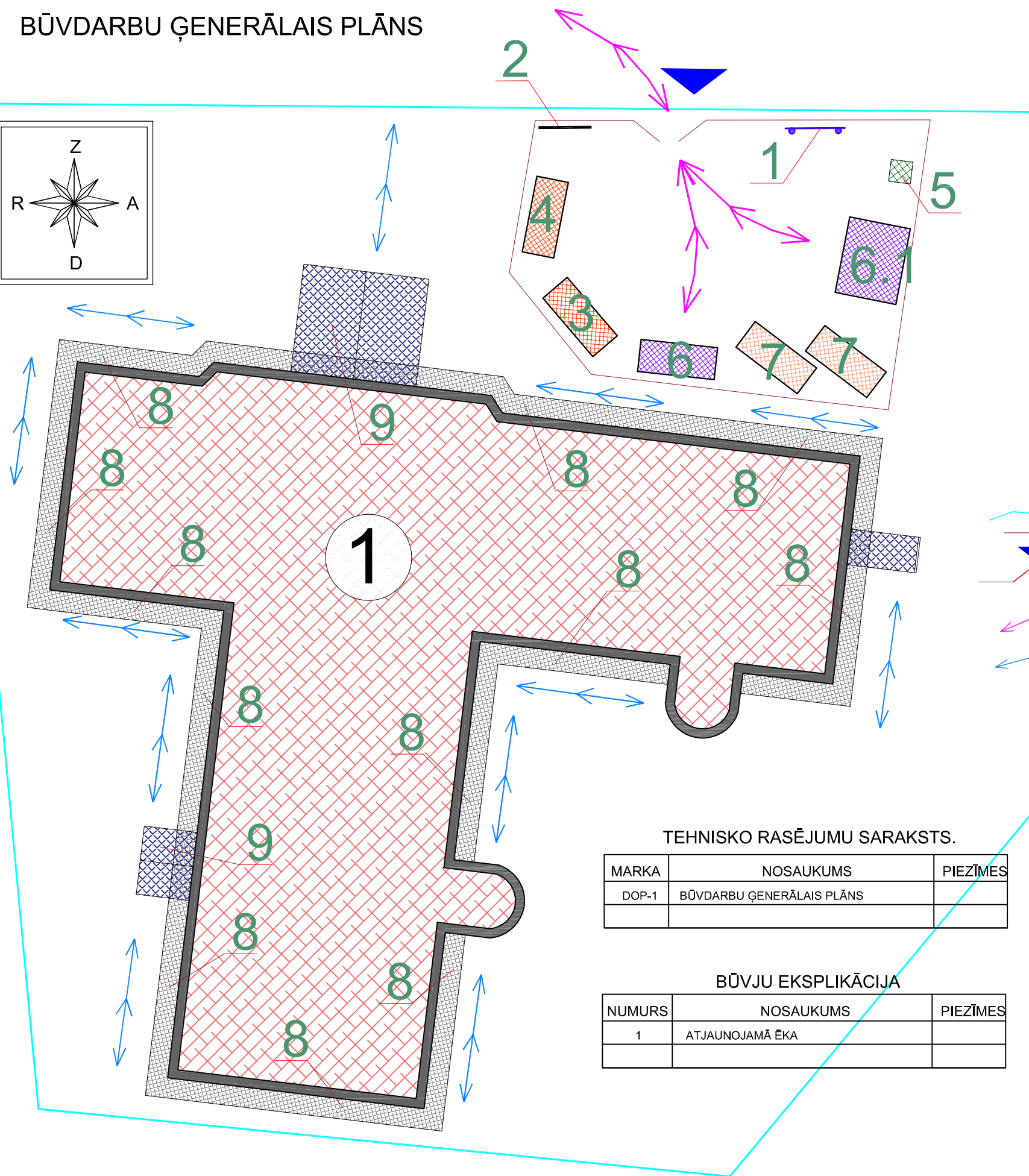
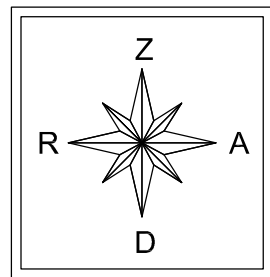

## TEHNISKO RASĒJUMU SARAKSTS.

MARKA	NOSAUKUMS	PIEZĪMES
DOP-1	BŪVDARBU ĢENERĀLAIS PLĀNS	

## BŪVJU EKSPĻIKĀCIJA

NUMURS	NOSAUKUMS	PIEZĪMES
1	ATJAUNOJAMĀ ĒKA	

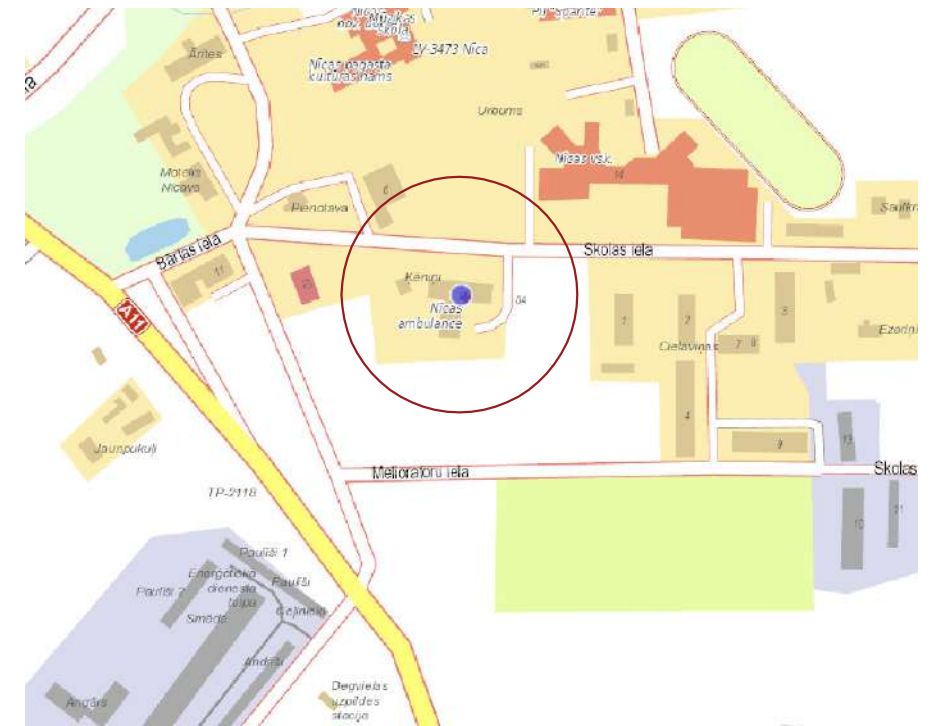

## APZĪMĒJUMI

- GRUNTSGABALA LĪNIJA
- PĀRVIETOJAMĀIS BŪVŽOGS (70.0 t.m)
- GALVENIE VĀRTI BŪVLAUKUMAM
- 
- 
- 

## EKSPĻIKĀCIJA

- 1 - Būvtafele 2.0m x 1.0m.
- 2 - Ugunsdzēsības inventāra stends.
- 3 - Būvdarbu vadītāja vagoniņš
- 4 - Celtnieku vagoniņš
- 5 - Pārvietojamā biotualete
- 6 - Būvmateriālu konteiners
- 6.1 - Lielgabarīta materiālu nokarušanas vieta
- 7 - Būvgružu koteineri 2.2m x 3.5m, V=7.7m³. (ar būvgružu novadcaurulī)
- 8 - Celtniecības sastatnes
- 9 - Segta un norobežota ieeja ēkā

## PIEZĪMES

1. Priekšpusē paredzēts novietot būvtafeļi ar norādēm par būvdarbu veikšanu (objekta nosaukums būvniecības dalībnieki: būvfirma, projektētājs, darbu vadītājs u.t.t.).
2. Galvenais būvuzņēmējs un apakšuzņēmēji drīkst uzsākt būvdarbus objektā tikai pēc tam, kad ir izstrādāts un saskaņots darbu veikšanas projekts (DVP), saskaņā ar kuru būvdarbu laikā jānodrošina visu būvizrādājumu vispārējā un vietējā izturība, kā arī drošības tehnikas ievērošana.

**3. Pagaidu inženierkomunikāciju pieslēguma vietas tiks precizētas būvobjektā un saskaņotas ar atbilstošajām instancēm**

	būvniecības ierosinātājs: Nīcas novada dome, Reģ.Nr. LV90000031531 Adrese: Bārtas iela 6, Nīca, Nīcas pag. Nīcas nov. LV-3473	
	būvprojekta nosaukums un adrese: Nīcas ambulances ēkas jumta seguma un bēniņu pārseguma siltināšana Skolas iela 5, Nīca, Nīcas pag. Nīcas nov. LV-3473	figuma nr.: AMB/2018/04 projekta stadija: VA
rasējuma nosaukums: <b>Būvdarbu organizācijas shēma</b>		rasējuma nr.: DOP-1
Sadaļas vad.:	D. Vīksne	datums: 20.10.2018
Izstrādāja:	K. Bušs	mērogs: 1:250
		lapas: 1/1 caur.lpp nr.: